



P R E F E I T U R A D E

PARAMOTI

A gente ama, a gente cuida.



11.8. Os pagamentos serão efetuados pela SME mediante a entrega dos seguintes documentos, que serão retidos pela CONTRATANTE:

- a. Nota fiscal/fatura emitida com base no certificado de medições;
- b. Cópia de folha de pagamento referente exclusivamente aos segurados prestadores de mão de obra de que trata a nota fiscal/fatura, ou folha de pagamento normal com indicações desses segurados;
- c. Cópia autenticada da guia de recolhimento das contribuições incidentes sobre a remuneração dos segurados, de que trata a letra "b" acima devidamente quitada por instituição bancária;
- d. Prova de regularidade com a seguridade social fornecida pela Secretaria da Receita Federal do Brasil, no seu prazo de validade;
- e. Prova de regularidade com seguridade social – FGTS, no seu prazo de validade;
- f. Provas de regularidades com as Fazendas Federal, Estadual e Municipal, no seu prazo de validade;
- g. Prova de inexistência de débitos inadimplidos perante a Justiça do Trabalho, mediante a apresentação de certidão negativa, nos termos do título VII – A da Consolidação das Leis do Trabalho, aprovado pelo Decreto – Lei 5.452, 1º de maio de 1943.

11.9. Os pagamentos serão feitos em parcelas mensais, no prazo de 30 (trinta) dias após o mês da realização dos serviços, com base nos certificados de medições realizados, após as conferências e autorizações, segundo as exigências administrativas em vigor. Se tais medições forem inferiores às previsões do cronograma físico, o órgão ou entidade licitadora pagará somente os valores das medições efetivamente conferidas.

11.10. O primeiro pagamento só será feito após a apresentação ao órgão ou entidade licitadora da documentação referente a licenças, seguros, alvarás e matrícula da obra no CREA e no INSS.

11.11. A CONTRATANTE, no ato de cada pagamento, fará a retenção do Imposto Sobre Serviços incidente sobre o valor da Nota Fiscal/Fatura, responsabilizando-se pelo recolhimento à Secretaria de Finanças do Município dos valores efetivamente retidos.



P R E F E I T U R A D E

PARAMOTI

A gente ama, a gente cuida.



11.12. Só caberá pagamento por serviços acrescidos ou realizados antecipadamente quando previamente autorizados ou determinados por escrito pelo titular do órgão ou entidade licitadora.

12. SERÁ DE INTEIRA RESPONSABILIDADE DA CONTRATADA

12.1. A CONTRATADA apresentará a Anotação de Responsabilidade Técnica (ART) em nome de engenheiro.

12.2. A CONTRATADA será responsável por todas as despesas com relação a licenças, taxas e emolumentos da obra.

12.3. A CONTRATADA deverá observar estritamente as disposições do Projeto Básico e da legislação vigente.

12.4. A CONTRATADA deverá manter, durante toda a duração do contrato, em compatibilidade com as obrigações assumidas, as condições de habilitação e qualificação exigidas para participação na licitação.

13. DA FISCALIZAÇÃO

13.1. A execução do Contrato deverá ser acompanhada e fiscalizada por representante do CONTRATANTE especialmente designado para tal fim.

13.2. O representante do CONTRATANTE anotará em registro próprio todas as ocorrências relacionadas com a execução do Contrato, determinando o que for necessário à regularidade das faltas ou defeitos observados.

13.3. Havendo necessidade de correção de serviços, a CONTRATADA se compromete a corrigi-los e/ou refazê-los sem ônus para o CONTRATANTE, devendo o CONTRATANTE proceder à nova fiscalização.

13.4. As decisões e providências que ultrapassarem a competência do representante do CONTRATANTE deverão ser levadas aos seus superiores, em tempo hábil, para a adoção das medidas convenientes.

Rua Santa Ana, 64, Centro - Paramoti - Ceará
CEP: 62 736 - 000 Fone/Fax: 85 3320 - 1338
CNPJ: 07. 711. 963 / 0001-42 CGC: 06. 920. 204-4

Alexandre Araújo Rocha
CPF: 833.532.243-00
Eng. Civil - CREA 060005727-1

PREFEITURA MUNICIPAL DE PARAMOTI
SECRETARIA DE EDUCAÇÃO



OBRA: REFORMA DE ESCOLAS NA ZONA RURAL DO MUNICÍPIO DE PARAMOTI
MUNICÍPIO PARAMOTI/CE
TABELA ADOTADA: SEINFRA - 24.1 COM DESONERAÇÃO
BDI - 25,92%

LEIS SOCIAIS ADOTADA: 87,01%

COMPOSIÇÃO DE BDI		
COD	DESCRIÇÃO	%
Despesas Indiretas		
AC	Administração central	3,00
DF	Despesas financeiras	0,59
R	Riscos	0,97
Benefício		
S + G	Garantia/seguros	0,80
L	Lucro	6,16
Impostos		
	PIS	11,15
	COFINS	0,65
	ISS	3,00
	CPRB (4,5%, Apenas quando tiver desoneração INSS)	3,00
	TOTAL DOS IMPOSTOS	11,15
BDI =		25,92%

$$BDI = \frac{(1 + AC + S + R + G)(1 + DF)(1 + L)}{(1 - I)} - 1$$

Alexandre Araújo Rocha
CPF: 833.532.243-00
Eng. Civil - CREA 06.0085727-1



ESTADO DO CEARÁ		
PREFEITURA MUNICIPAL DE PARAMOTI		
PLANILHA PADRÃO DE COMPOSIÇÃO ANALÍTICA DA TAXA DE ENCARGOS SOCIAIS		
INCIDÊNCIA SOBRE O VALOR DA HORA NORMAL EFETIVAMENTE TRABALHADA		
ITEM	DESCRIÇÃO	TAXA
Grupo "A" - Encargos Sociais Básicos		
A.1	INSS	
A.2	SESI	
A.3	SENAI	1,50%
A.4	INCRA	1,00%
A.5	SEBRAE	0,20%
A.6	Salário educação	0,60%
A.7	Seguro contra acidentes de trabalho	2,50%
A.8	FGTS	3,00%
A.9	SECONCI	8,00%
	Total Grupo "A"	16,80%
Grupo "B" - Encargos que recebem as incidências do Grupo "A"		
B.1	Repouso Semanal Remunerado	17,87%
B.2	Feriados	3,72%
B.3	Auxílio - enfermidade	0,91%
B.4	13.º Salário	10,92%
B.5	Licença Paternidade	0,08%
B.6	Faltas Justificadas	0,73%
B.7	Dias de Chuvas	1,65%
B.8	Auxílio Acidente de Trabalho	0,12%
B.9	Férias Gozadas	10,42%
B.10	Salário Maternidade	0,03%
	Total do Grupo "B"	46,45%
Grupo "C" - Encargos que não recebem as incidência globais do Grupo "A"		
C.1	Aviso Prévio Indenizado	6,35%
C.2	Aviso Prévio Trabalhado	0,15%
C.3	Férias (indenizadas)	3,56%
C.4	Depósito rescisão sem justa causa	4,84%
C.5	Indenização Adicional	0,53%
	Total do Grupo "C"	15,43%
Grupo "D" - Taxas das reincidências		
D.1	Reincidência de grupo "A" sobre grupo "B"	7,80%
D.2	Reincidência de grupo A sobre Aviso Prévio trabalhado e Reincidência do FGTS sobre Aviso Prévio Indenizado	0,53%
	Total do "D"	8,33%
	TOTAL	87,01%

Alexandre Araujo Rocha
CPF: 833.532.243-00
Eng. Civil - CREA 091026727-1



Conselho Regional de Engenharia e Agronomia do Ceará

INICIAL

Vinculada a ART (Desempenho de Cargo/Função Técnica): CE20180307370

1. Responsável Técnico
ALEXANDRE ARAUJO ROCHA
Título profissional: **ENGENHEIRO CIVIL, ESPEC. EM ENGENHARIA URBANA**

2. Contratante RNP: 060085727-1

Contratante: **PREFEITURA DE PARAMOTI**
RUA SANTA ANA
Complemento:
Cidade: **Paramoti** Bairro: **CENTRO**
País: **Brasil** UF: **CE**
Telefone: **(85) 3320-1338** Email:
Contrato: **Não especificado** Celebrado em:
Valor: **R\$ 5.500,00** Tipo de contratante: **PESSOA JURIDICA DE DIREITO PUBLICO**
Ação Institucional: **NENHUMA - NÃO OPTANTE**

CPF/CNPJ: 07.711.963/0001-42
Nº: 64
CEP: 62736000

3. Dados da Obra/Serviço

Proprietário: **PREFEITURA DE PARAMOTI**
RUA SANTA ANA
Complemento:
Cidade: **Paramoti** Bairro: **CENTRO**
Telefone: **(85) 3320-1338** Email:
Coordenadas Geográficas: **Latitude: 0 Longitude: 0** UF: **CE**
Data de Início: **14/06/2018** Previsão de término: **31/12/2018**
Finalidade: **Escolar**

CPF/CNPJ: 07.711.963/0001-42
Nº: 64
CEP: 62736000

4. Atividade Técnica

1 - ATUACAO	Quantidade	Unidade
17 - FISCALIZAÇÃO > RESOLUÇÃO 1025 > OBRAS E SERVIÇOS - CONSTRUÇÃO CIVIL > EDIFICAÇÕES > EDIFICAÇÃO DE ALVENARIA -> #1025 - GALPÃO	17,00	un
38 - ORÇAMENTO > RESOLUÇÃO 1025 > OBRAS E SERVIÇOS - CONSTRUÇÃO CIVIL > EDIFICAÇÕES > EDIFICAÇÃO DE ALVENARIA -> #1025 - GALPÃO	17,00	un
5 - PROJETO > RESOLUÇÃO 1025 > OBRAS E SERVIÇOS - CONSTRUÇÃO CIVIL > EDIFICAÇÕES > EDIFICAÇÃO DE ALVENARIA -> #4113 - ESCOLA	17,00	un

Após a conclusão das atividades técnicas o profissional deverá proceder a baixa desta ART

5. Observações
ART referente a elaboração de projeto, orçamento e fiscalização dos serviços de reforma das escolas do município de Paramoti.

6. Declarações
- Declaro que estou cumprindo as regras de acessibilidade previstas nas normas técnicas da ABNT, na legislação específica e no decreto n. 5296/2004.

7. Entidade de Classe
INSTITUTO BRASILEIRO DE AVALIAÇÕES E PERÍCIAS DE ENGENHARIA (IBAPE)

8. Assinaturas
Declaro serem verdadeiras as informações acima
Paramoti, 15 de JUNHO de 2018.
Local data
ALEXANDRE ARAUJO ROCHA - CPF: 833.532.243-00
PREFEITURA DE PARAMOTI - CNPJ: 07.711.963/0001-42

9. Informações
* A ART é válida somente quando quitada, mediante apresentação do comprovante do pagamento ou conferência no site do Crea.
* Somente é considerada válida a ART quando estiver cadastrada no CREA, quitada, possuir as assinaturas originais do profissional e contratante.

10. Valor
Valor da ART: **R\$ 82,94** Pago em: **15/06/2018** Nosso Número: **8212678726**



Projeto	Arquiteto	Engenheiro	Escala	Data
PREFEITURA MUNICIPAL DE PARAMOTTI				
<small> ENDEREÇO: RUA... CÉLESTINA MULLER DE FERRAZ REFORMA DAS ESCOLAS - ANEXO DA ESCOLA JERONIMAS ARIEL BOA PLANTA DE CUBRILHA E FACHALDA DO MURO DA FRENTE ALVARO DE ARAUJO PINTO ALVARO DE ARAUJO PINTO ALVARO DE ARAUJO PINTO ALVARO DE ARAUJO PINTO </small>				
				01/07

SALA 01

- 1- DEMOLIÇÃO PRISO CIMENTADO - RACHADURAS -
- 2- RETELHAMENTO DE PRISO INDUSTRIAL
- 3- RACHADURA GRANDE EM TODA A EXTENSÃO DA SALA NAS PAREDES
- 4- PINTURA INTERNA A BASE DE LÁTEX
- 5- REVISÃO DAS INSTALAÇÕES ELÉTRICAS - SUBSTITUIÇÃO DE LÂMPADAS FLUORESCENTES POR LÂMPADAS ELÉTRICAS - E SUBSTITUIÇÃO DA FAIXÃO

PATIO EXTERNO

- 1- DEMOLIÇÃO PRISO CIMENTADO - RACHADURAS -
- 2- RETELHAMENTO DE PRISO INDUSTRIAL
- 3- RACHADURA GRANDE EM TODA A EXTENSÃO DA SALA NAS PAREDES
- 4- PINTURA INTERNA A BASE DE LÁTEX
- 5- REVISÃO DAS INSTALAÇÕES ELÉTRICAS - SUBSTITUIÇÃO DE LÂMPADAS FLUORESCENTES POR LÂMPADAS ELÉTRICAS - E SUBSTITUIÇÃO DA FAIXÃO

COZINHA/DEPOSITO

- 1- DEMOLIÇÃO PRISO CIMENTADO - RACHADURAS -
- 2- RETELHAMENTO DE PRISO INDUSTRIAL
- 3- RACHADURA GRANDE EM TODA A EXTENSÃO DA SALA NAS PAREDES
- 4- PINTURA INTERNA A BASE DE LÁTEX
- 5- REVISÃO DAS INSTALAÇÕES ELÉTRICAS - SUBSTITUIÇÃO DE LÂMPADAS FLUORESCENTES POR LÂMPADAS ELÉTRICAS - E SUBSTITUIÇÃO DA FAIXÃO

SALA 02

- 1- DEMOLIÇÃO PRISO CIMENTADO - RACHADURAS -
- 2- RETELHAMENTO DE PRISO INDUSTRIAL
- 3- RACHADURA GRANDE EM TODA A EXTENSÃO DA SALA NAS PAREDES
- 4- PINTURA INTERNA A BASE DE LÁTEX
- 5- REVISÃO DAS INSTALAÇÕES ELÉTRICAS - SUBSTITUIÇÃO DE LÂMPADAS FLUORESCENTES POR LÂMPADAS ELÉTRICAS - E SUBSTITUIÇÃO DA FAIXÃO

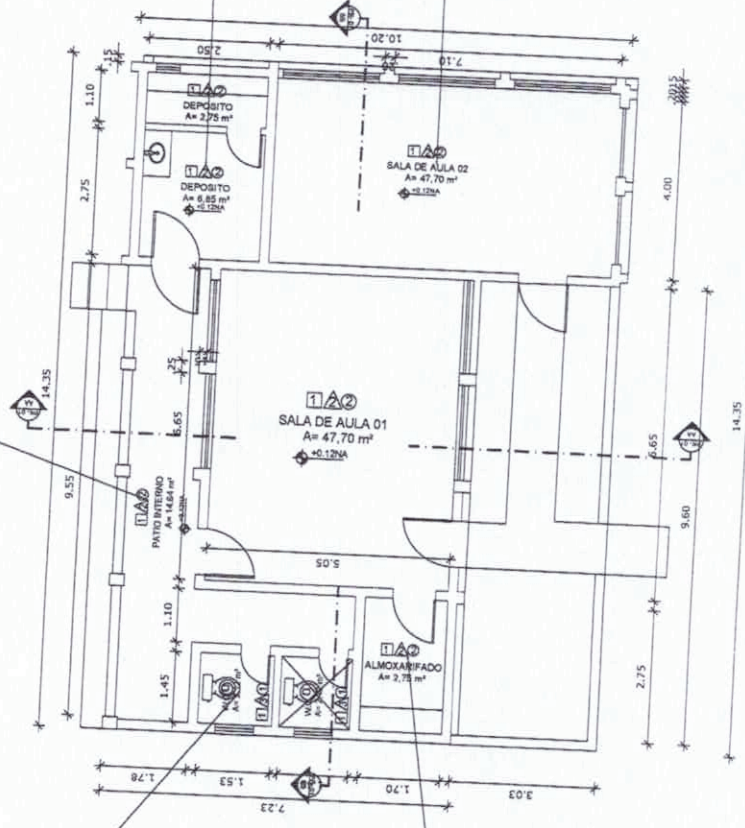

BANHEIROS

- 1- PRESENCIA DE INSTALAÇÕES MALHE DA CIMA DA GUA SOBRE O BANHEIRO - NAS PAREDES
- 2- PINTURA INTERNA A BASE DE LÁTEX
- 3- RACHADURA GRANDE EM TODA A EXTENSÃO DA SALA NAS PAREDES
- 4- REVISÃO DAS INSTALAÇÕES ELÉTRICAS - SUBSTITUIÇÃO DE LÂMPADAS FLUORESCENTES POR LÂMPADAS ELÉTRICAS - E SUBSTITUIÇÃO DA FAIXÃO
- 5- REVISÃO DAS INSTALAÇÕES HIDRÁULICAS E SANITÁRIAS
- 6- SUBSTITUIÇÃO DE LÂMPADAS FLUORESCENTES POR LÂMPADAS ELÉTRICAS - E SUBSTITUIÇÃO DA FAIXÃO

ALMOXARIFADO

- 1- DEMOLIÇÃO PRISO CIMENTADO - RACHADURAS -
- 2- RETELHAMENTO DE PRISO INDUSTRIAL
- 3- RACHADURA GRANDE EM TODA A EXTENSÃO DA SALA NAS PAREDES
- 4- PINTURA INTERNA A BASE DE LÁTEX
- 5- REVISÃO DAS INSTALAÇÕES ELÉTRICAS - SUBSTITUIÇÃO DE LÂMPADAS FLUORESCENTES POR LÂMPADAS ELÉTRICAS - E SUBSTITUIÇÃO DA FAIXÃO

01 PLANTA BAIXA EXISTENTE INDICATIVA ESC 1/100

FACHADA (6)

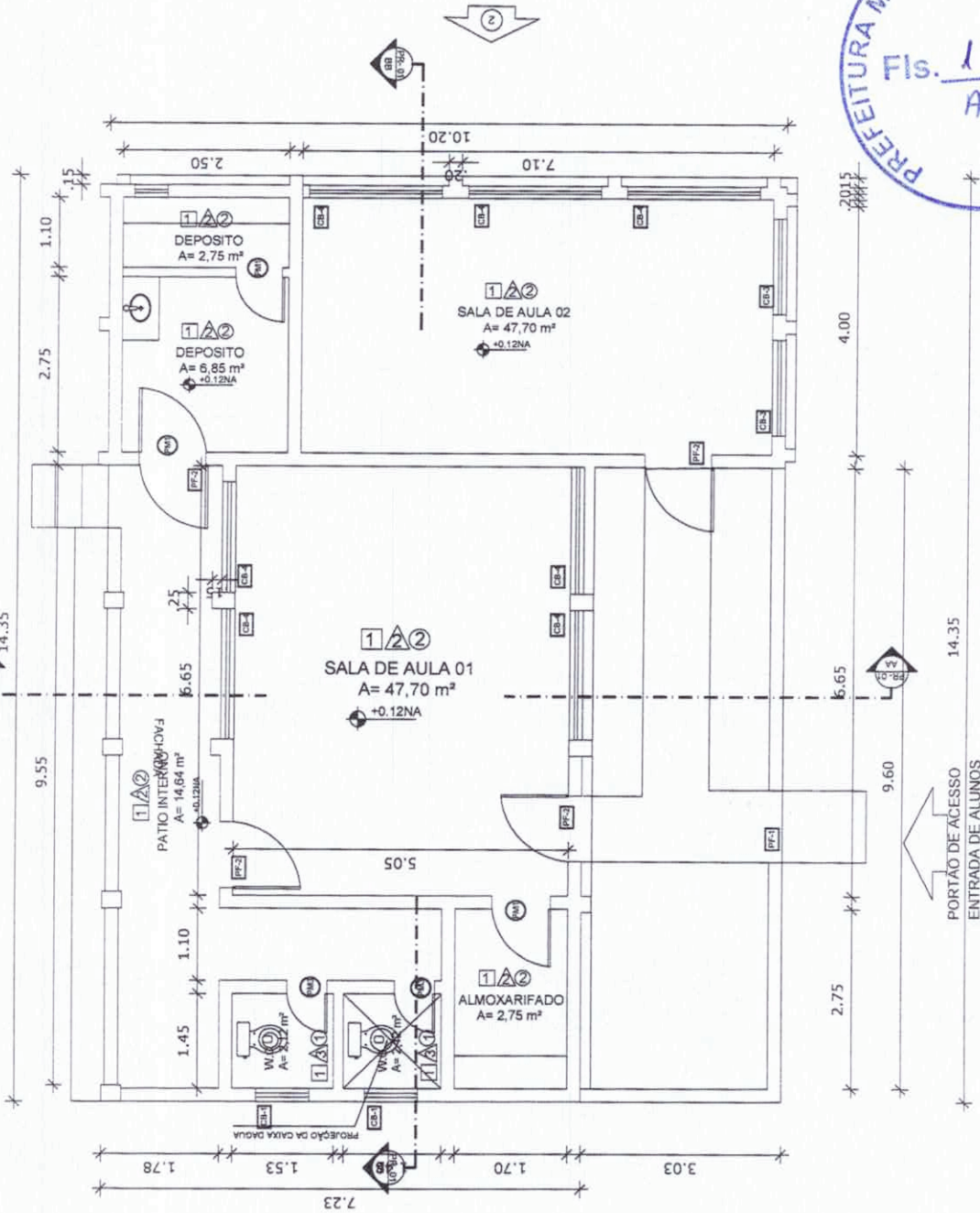

FACHADA (1)

PORTÃO DE ACESSO
ENTRADA DE ALUNOS

01 PLANTA BAIXA EXECUTIVA
REFORMA ESC 1/75



LEGENDA

ITEM	DESCRIÇÃO	QUANTIDADE	UNIDADE	VALOR UNITÁRIO	VALOR TOTAL
01	ALMOXARIFADO	1	m²	2,75	2,75
02	SALA DE AULA	2	m²	47,70	95,40
03	DEPOSITO	2	m²	6,85	13,70
04	PATIO INTERIORES	1	m²	14,04	14,04

ITEM	DESCRIÇÃO	QUANTIDADE	UNIDADE	VALOR UNITÁRIO	VALOR TOTAL
05	PORTÃO DE ACESSO	1	m²	14,35	14,35
06	ENTRADA DE ALUNOS	1	m²	10,20	10,20

ITEM	DESCRIÇÃO	QUANTIDADE	UNIDADE	VALOR UNITÁRIO	VALOR TOTAL
07	REFORMA	1	m²	47,70	47,70
08	REFORMA	1	m²	47,70	47,70

ESPECIFICAÇÕES

- 1. PAVIMENTO DE CIMENTO
- 2. PAREDES DE CIMENTO
- 3. TUBERIAÇÃO DE CIMENTO
- 4. TUBERIAÇÃO DE CIMENTO
- 5. TUBERIAÇÃO DE CIMENTO
- 6. TUBERIAÇÃO DE CIMENTO
- 7. TUBERIAÇÃO DE CIMENTO
- 8. TUBERIAÇÃO DE CIMENTO
- 9. TUBERIAÇÃO DE CIMENTO
- 10. TUBERIAÇÃO DE CIMENTO
- 11. TUBERIAÇÃO DE CIMENTO
- 12. TUBERIAÇÃO DE CIMENTO
- 13. TUBERIAÇÃO DE CIMENTO
- 14. TUBERIAÇÃO DE CIMENTO
- 15. TUBERIAÇÃO DE CIMENTO
- 16. TUBERIAÇÃO DE CIMENTO
- 17. TUBERIAÇÃO DE CIMENTO
- 18. TUBERIAÇÃO DE CIMENTO
- 19. TUBERIAÇÃO DE CIMENTO
- 20. TUBERIAÇÃO DE CIMENTO

PREFEITURA MUNICIPAL DE PARAMOTI

SECRETARIA MUNICIPAL DE EDUCAÇÃO

Nome do Projeto: REFORMA DAS ESCOLAS - AMBIENTE DA ESCOLA - USTUBI (SOMOS Juntos) BEL

Local: USTUBI (SOMOS Juntos) BEL

Responsável Técnico: ALEXANDRE AMARAL RIBEIRO

Assinatura: ALEXANDRE AMARAL RIBEIRO

Registro Profissional: 02107



Item	Descrição	Data	Projeto	Assinatura
1				
2				
3				
4				
5				
6				
7				
8				
9				
10				
11				
12				
13				
14				
15				
16				
17				
18				
19				
20				
21				
22				
23				
24				
25				
26				
27				
28				
29				
30				
31				
32				
33				
34				
35				
36				
37				
38				
39				
40				
41				
42				
43				
44				
45				
46				
47				
48				
49				
50				
51				
52				
53				
54				
55				
56				
57				
58				
59				
60				
61				
62				
63				
64				
65				
66				
67				
68				
69				
70				
71				
72				
73				
74				
75				
76				
77				
78				
79				
80				
81				
82				
83				
84				
85				
86				
87				
88				
89				
90				
91				
92				
93				
94				
95				
96				
97				
98				
99				
100				

PREFEITURA MUNICIPAL DE PARAMOTTI

SECRETARIA MUNICIPAL DE EDUCAÇÃO

REFORMA DE ESCOLAS - ARREDO DA ESCOLA JUSTINO GOMES - ANEXO EDA

CORTE E Fachada

Projeto: ALVARO DE ARMAJO RICHIA

Arquiteto: ALVARO DE ARMAJO RICHIA, JUSTINO GOMES, REGINA ALEBRANTINI, RAY

03/07

LEGENDA

ESQ. C

DEB. F

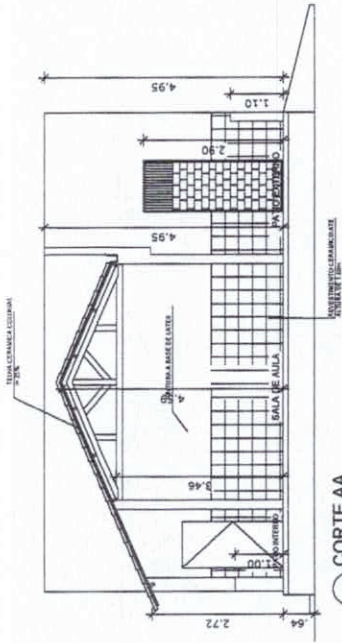

02 CORTE AA
ESC. 1/75

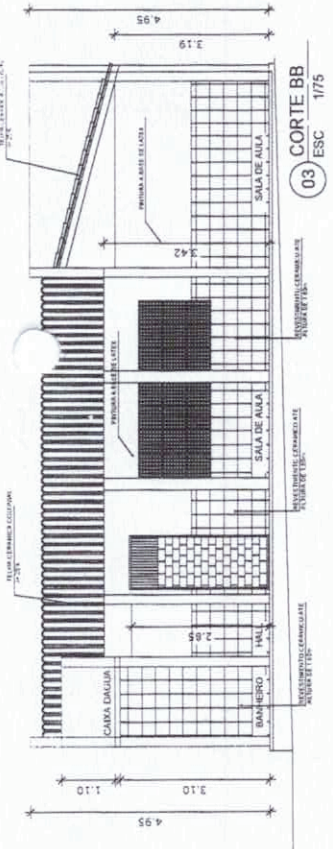
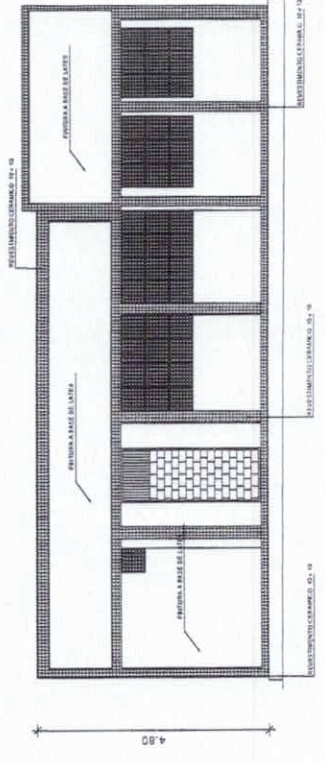
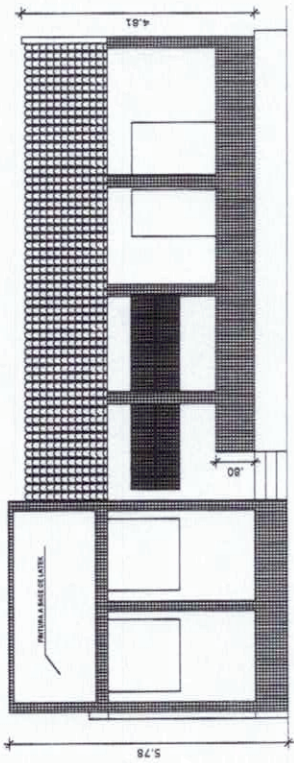

03 CORTE BB
ESC. 1/75

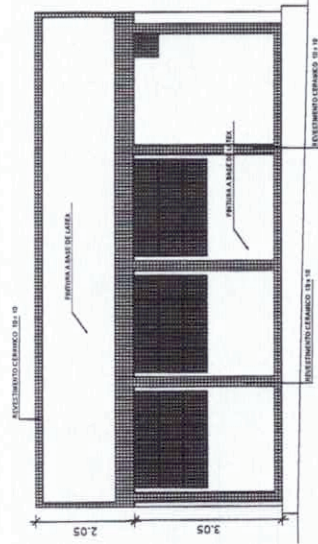

✶

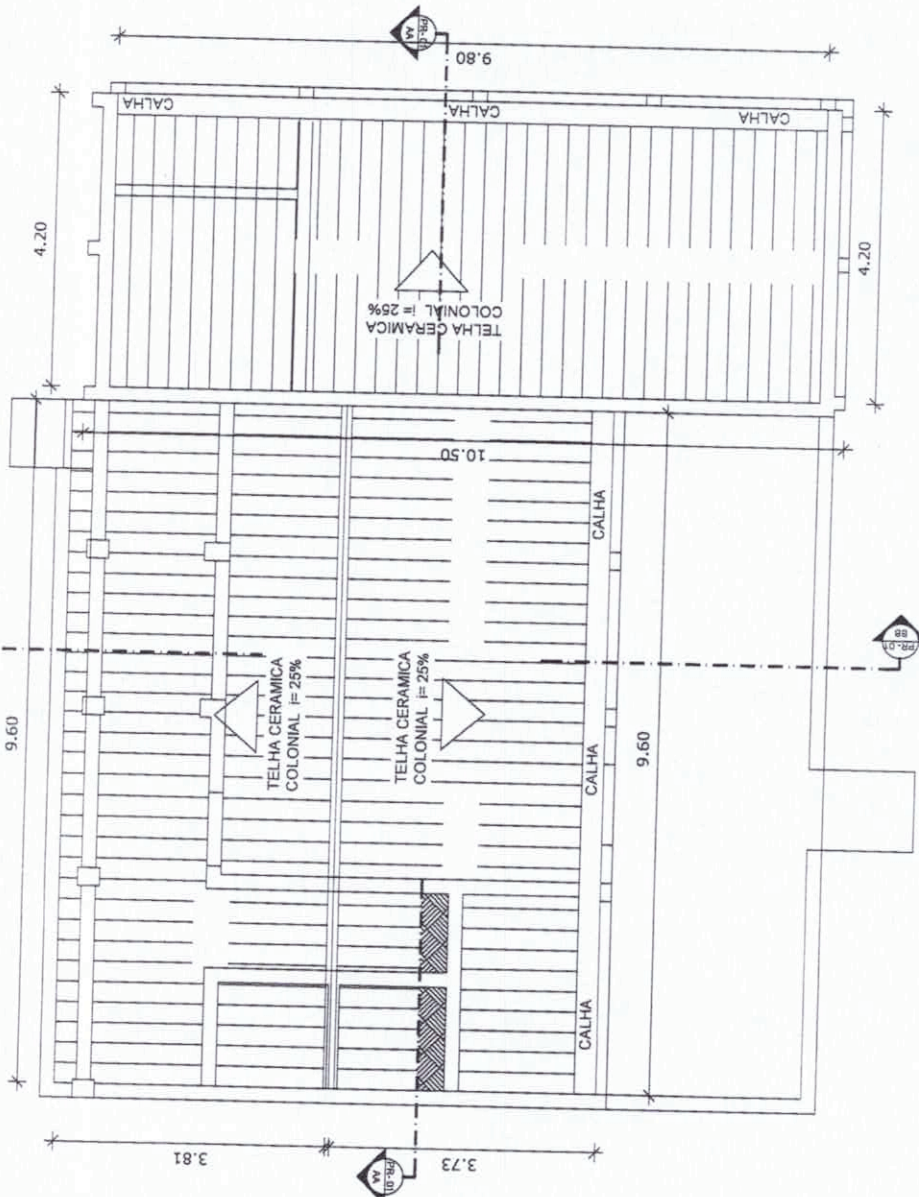

06 PLANTA DE COBERTA
ESC 1/100

LEGENDA



Item	Descrição	Data	Projeto	Assinatura

PREFEITURA MUNICIPAL DE PARAMOTI LOCAL: PRAÇA MUNICIPAL DE EDUCAÇÃO SECRETARIA MUNICIPAL DE EDUCAÇÃO RECEBIMOS DOS SENhores - MEIO DIA ESCOLA - ANEXO 3 - AV. S. J. DOS SANTOS Nº 100 - JARDIM SÃO CARLOS - JARDIM SÃO CARLOS - JARDIM SÃO CARLOS - JARDIM SÃO CARLOS - JARDIM SÃO CARLOS PLANTA DE COBERTA		Data: 04/07 Escala: 1/100 Projeto: AAB
---	--	--

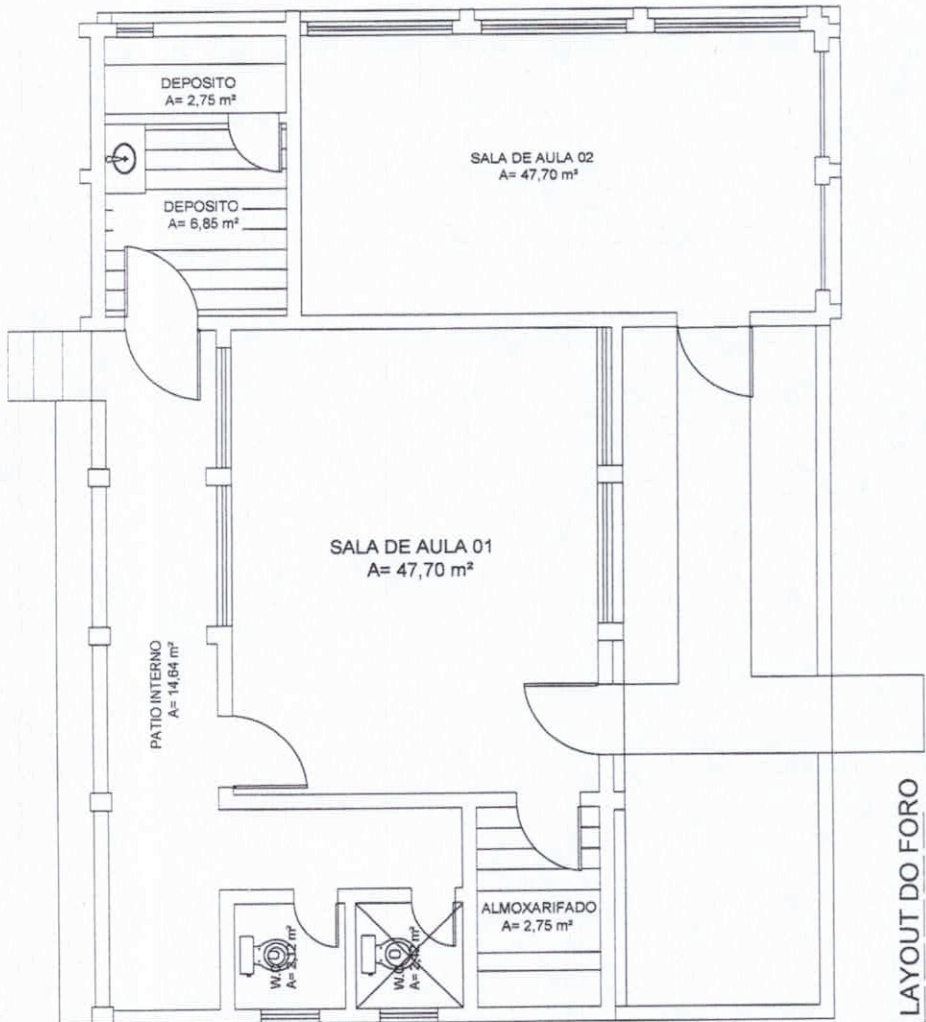

01 LAYOUT DO FORO
ESC 1/50



SELA
DESA

LEGENDA

- LAJE DE CONCRETO EXISTENTE
- IMPLANTAÇÃO DE FORO DE PVC
- ESTRUTURA DE MADEIRA E TELHADO



Item	Descrição	Data	Projeto	Assinatura

PREFEITURA MUNICIPAL DE PARAMOTI

Unidade: Escola
 SECRETARIA MUNICIPAL DE EDUCAÇÃO
 Nome do projeto: ESCOLA DE EDUCAÇÃO INFANTIL E DE EDUCAÇÃO BÁSICA
 Nome do responsável: ALMOXARIFADO
 Data: 05/07
 Assinatura: ALMOXARIFADO
 Nome do responsável: ALMOXARIFADO
 Assinatura: ALMOXARIFADO

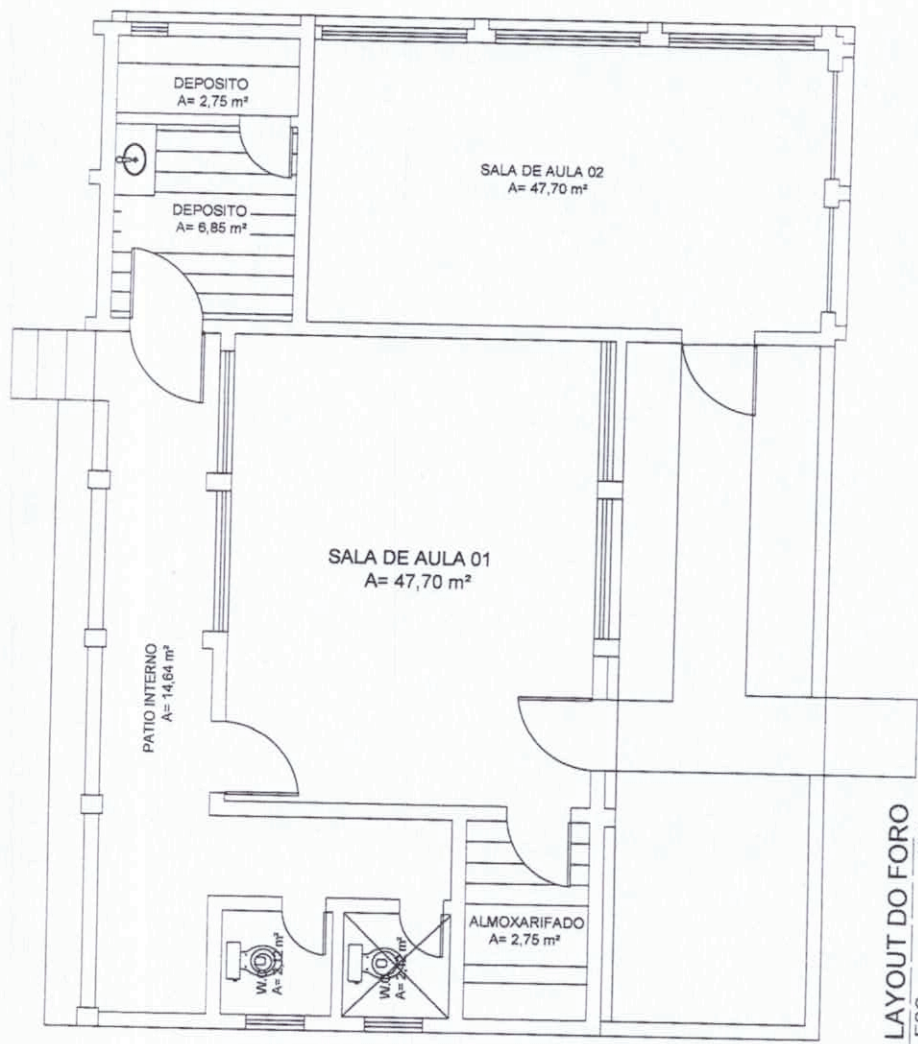

01 LAYOUT DO FORO
ESC 1/50

LEGENDA

- LAJE DE CONCRETO EXISTENTE
- IMPLANTAÇÃO DE FORO DE PVC
- ESTRUTURA DE MADEIRA E TELHADO



Item	Descrição	Data	Programa	Assinatura

PREFEITURA MUNICIPAL DE PARAMOTI

SECRETARIA MUNICIPAL DE EDUCAÇÃO

Nome do Projeto: ESCOLA - MÊMO DA ESCOLA - SISTEMA DAVES - ADAPTAÇÃO

Local: MÊMO DA ESCOLA - SISTEMA DAVES - ADAPTAÇÃO

Local do Foro: LAYOUT DO FORO

Representante Técnico: ALEXANDRE APARECIDO PUCHA

Coord. Geral de Obras: ALEXANDRE APARECIDO PUCHA

Assinatura: ALEXANDRE APARECIDO PUCHA

05/07

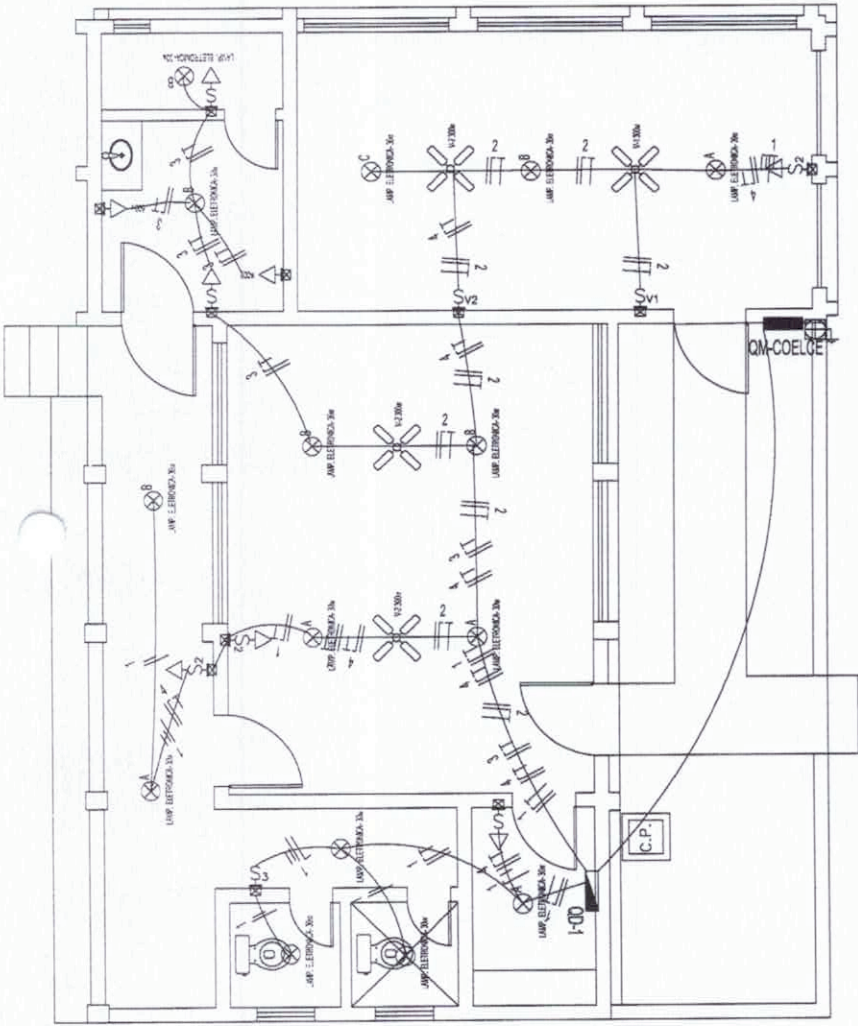

QUADRO DE CARGAS

CIRC. Nº	ILUMINAÇÃO		TOMADAS		FREQ. (VA)	FREQ. (A)	FREQ. (mm²)	COMB.	
	20W	150W	150W	300W					600W
1	15	—	—	—	450	2,04A	1x6	2,5	
2	—	—	4	—	1200	5,45A	1x10	2,5	
3	—	—	—	2	1800	8,18A	1x10	2,5	
4	—	—	—	4	600	2,72A	1x10	2,5	
5	—	—	—	—	—	—	—	—	
6	—	—	—	—	—	—	—	—	
TOTAL	40	—	4	6	2	4,050	—	1x20	6,0

CARGA INSTALADA Ativo = 4.050 W Aparente = 4.050 V.A.

DIAGRAMA LINEAR DO QUADRO DE DISTRIBUIÇÃO (QD)

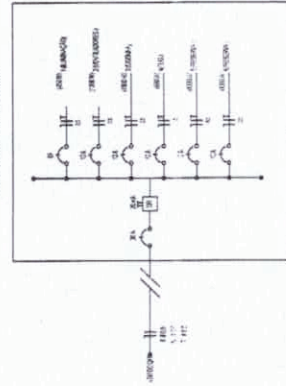

LEGENDA



LEGENDA



Número nº _____ Descrição _____ Data _____ Projeto _____ Assinatura _____
PREFEITURA MUNICIPAL DE PARAMOTI
 SECRETARIA MUNICIPAL DE EDUCAÇÃO
 Nome do projeto: REFORMA DAS ESCOLAS - ANEXO DA ESCOLA JUSTINO GOMES - JUIZ BONFIM
 Título do projeto: PLANO DE INSTALAÇÃO ELÉTRICA
 Responsável técnico: ALEXANDRE ARAÚJO RICHIA
 Assinatura: ANEXO ESCOLA JUSTINO GOMES_PNA_LTR_ALEXANDRE.png
 Data: _____ Escala: _____ FOLHA: 07/07

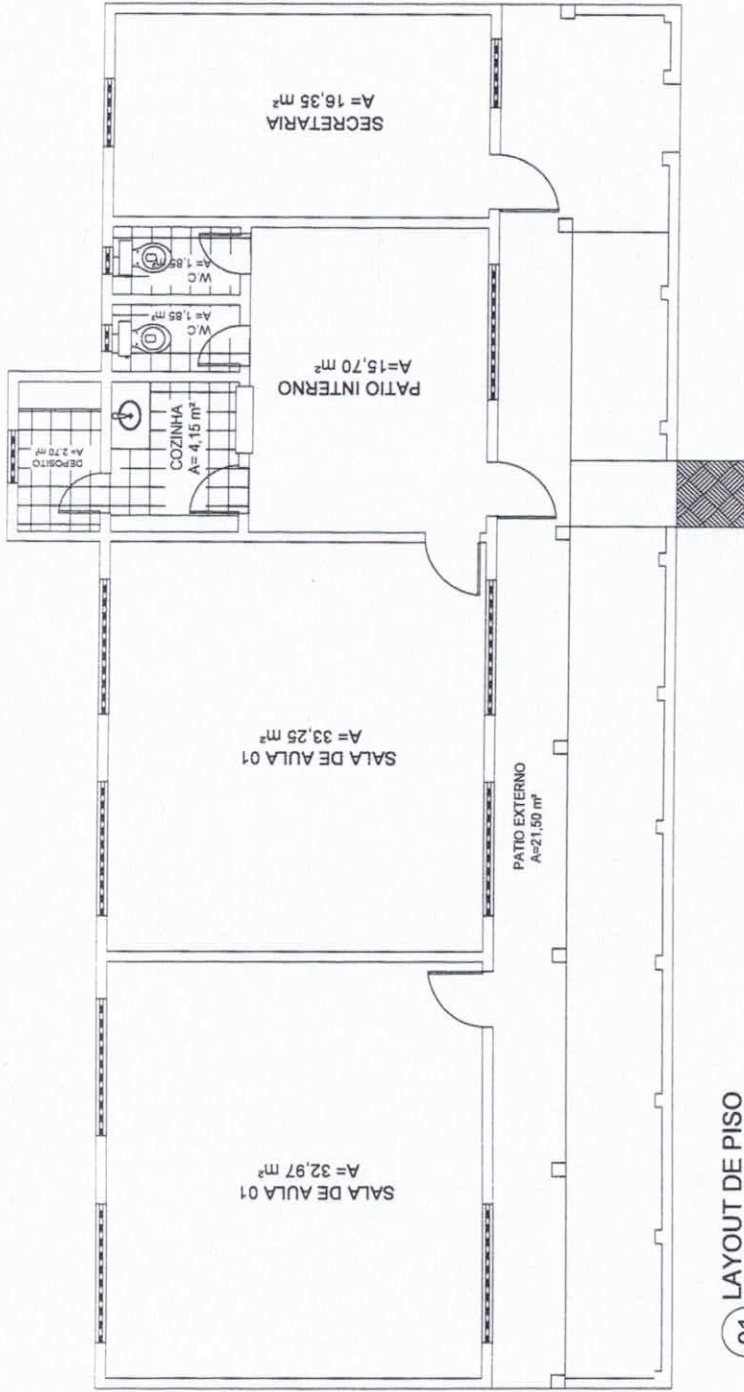

01 LAYOUT DE PISO 1/50 ESC

LEGENDA

PISO INDUSTRIAL/CONCRETINA

PISO CIMENTADO DESEMPENADO SOBRE BASE DE CONCRETO - CALÇADA

PISO CERÂMICO PEI V



Modelo nº	Descrição	Data	Projeto	Assinatura

PREFEITURA MUNICIPAL DE PARAMOTI

SECRETARIA MUNICIPAL DE EDUCAÇÃO

Nome do projeto: REFORMA DAS ESCOLAS - ESCOLAS VALETIM PIPES - IPIUBERA DAS PEDRAS

Nome do cliente: PREFEITURA MUNICIPAL DE PARAMOTI

Nome do arquiteto: ALEXANDRE APARECIDO ROSA

Nome do engenheiro: ALEXANDRE APARECIDO ROSA

Nome do engenheiro responsável: ENG. ALEXANDRE APARECIDO ROSA

DATA: 05/07

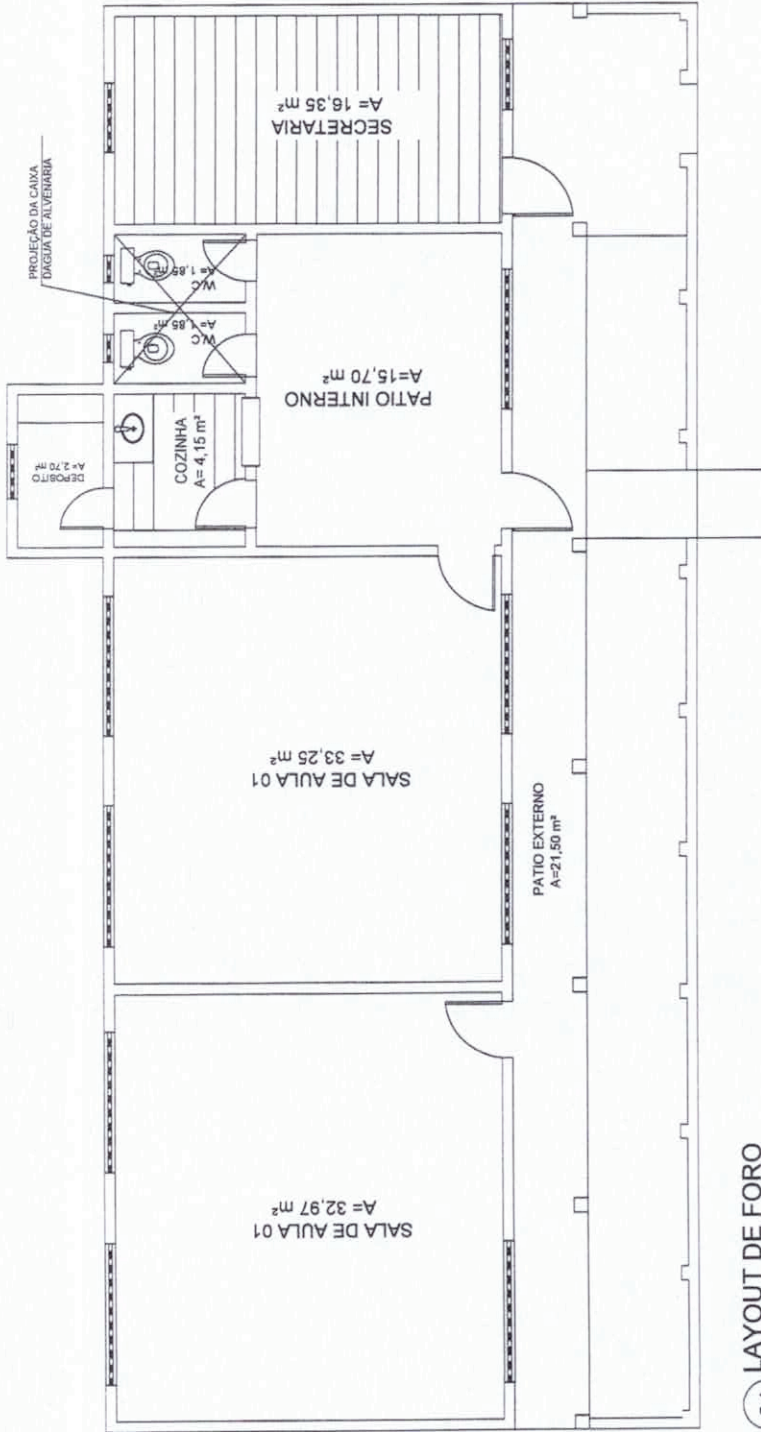

01 LAYOUT DE FORO 1/50 ESC

3

LEGENDA

LAJE DE CONCRETO EXISTENTE



IMPLANTAÇÃO DE FORO DE PVC



ESTRUTURA DE MADEIRA E TELHAD



Item	Descrição	Data	Projeto	Assinatura

PREFEITURA MUNICIPAL DE PARAMOTI

Unidade Orgânica: SECRETARIA MUNICIPAL DE EDUCAÇÃO
 Nome do Projeto: REFORMA DAS ESCOLAS - ESCOLA VALTIM PERES - PUNHEIROS PEROS
 Local: VALTIM PERES - PUNHEIROS PEROS - BAIXADA DO LITORAL
 Representante Municipal: ALEXANDRE ARAUJO ROCHA
 Assessor: ESCOLA VALTIM PERES - DTEL_ALEXMATEIR_30_06_2018.png

05/07



LEGENDA

Matrícula nº	Assinatura	Data	Projeto	Assinatura
PREFEITURA MUNICIPAL DE PARAMOTI				
Laboratório de Engenharia de Edificação				
PREFEITURA MUNICIPAL DE PARAMOTI - ESCOLA VALENTIM PIRES - PAVILÃO DAS FÉRIAS				
PREFEITURA MUNICIPAL DE PARAMOTI - ESCOLA VALENTIM PIRES - PAVILÃO DAS FÉRIAS				
LAYOUT DAS INSTALAÇÕES ELÉTRICAS				
PROFESSOR RESPONSÁVEL: ALEXANDRE ARAUJO RICHIA				
ALUNO: ALEXANDRE ARAUJO RICHIA				
Nº DE FOLHA: 07/107				
TÍTULO: LAYOUT DAS INSTALAÇÕES ELÉTRICAS				
AUTOR: ALEXANDRE ARAUJO RICHIA				
DATA: 10/07/2013				

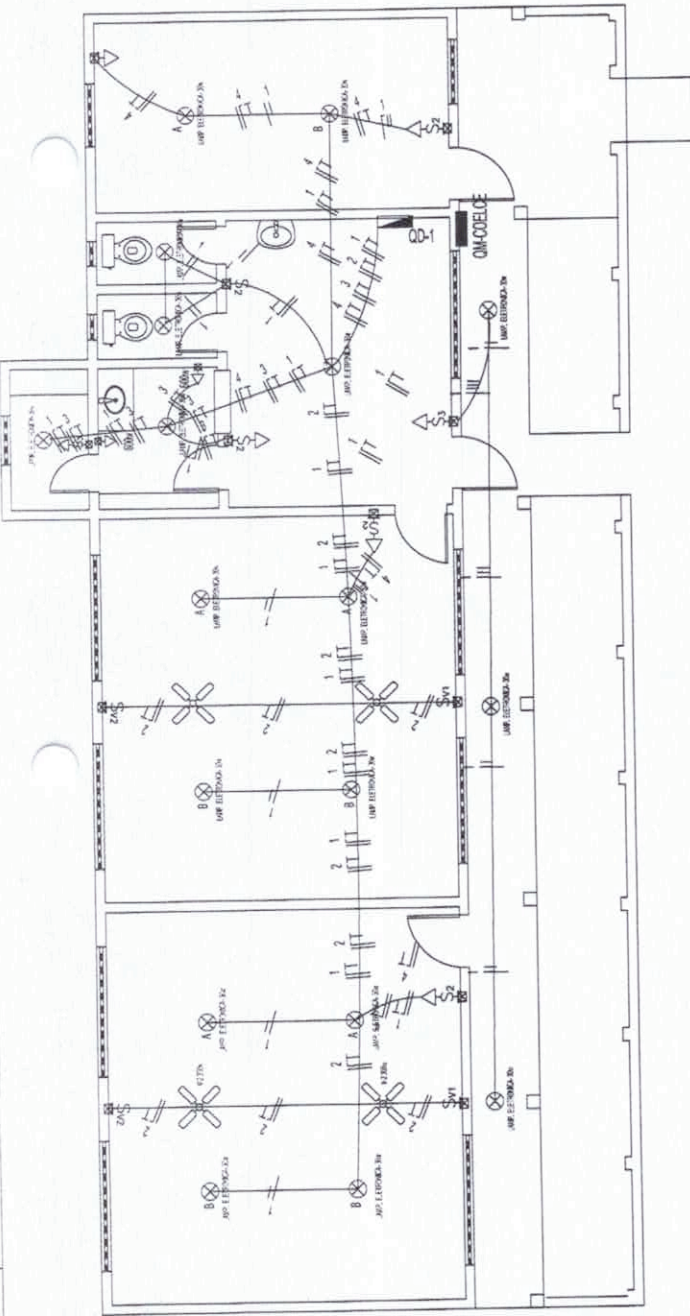

QUADRO DE CARGAS
Q D - 01

CIRC.	ILUMINAÇÃO	TOMADAS	POTENC. CARGA	PROTEC. CONDUC.						
Nº	20W	1x30W/2x40W	100W	150W	300W	600W	(V.A)	(A)	(mm²)	
1	18	-	-	540	2,45A	1x6	2,5			
2	-	4	-	1200	5,45A	1x10	2,5			
3	-	2	-	1800	8,18A	1x10	2,5			
4	-	6	-	900	4,09	1x10	2,5			
5	-	-	-	-	-	-	-			
6	-	-	-	-	-	-	-			
TOTAL	18	-	-	6	6	2	4,440	-	1x20	6,0

CARGA INSTALADA Ativo = 4.440 W Aparente = 4.440 V.A.

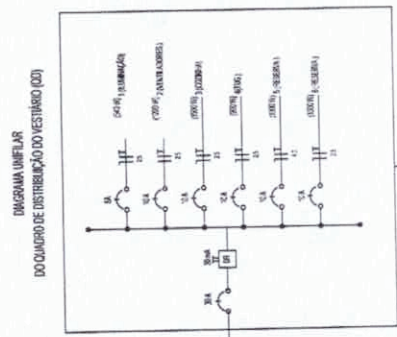

LEGENDA

	- Fonte para circuito secundário (200V) no fuso		- Instalação no teto no ambiente		- Cabo de proteção
	- Instalação de 02 senso simples		- Instalação de 02 senso simples		- Instalação no fuso
	- Fuso para circuito secundário (40W) no fuso		- Instalação de 03 senso simples		- Instalação de tubos
	- Fuso para circuito secundário (100W) no fuso		- Fuso de emergência (600W) no fuso		- Quadro de distribuição a 1,20m do piso
	- Fuso de luz (300W) no fuso		- Fuso de emergência (1000W) no fuso		- Quadro de distribuição a 1,20m do piso
	- Fuso de luz (600W) no fuso		- Fuso de emergência (1000W) no fuso		- Quadro de distribuição a 1,20m do piso
	- Fuso de luz (1000W) no fuso		- Fuso de emergência (1000W) no fuso		- Quadro de distribuição a 1,20m do piso
	- Fuso de luz (1000W) no fuso		- Fuso de emergência (1000W) no fuso		- Quadro de distribuição a 1,20m do piso

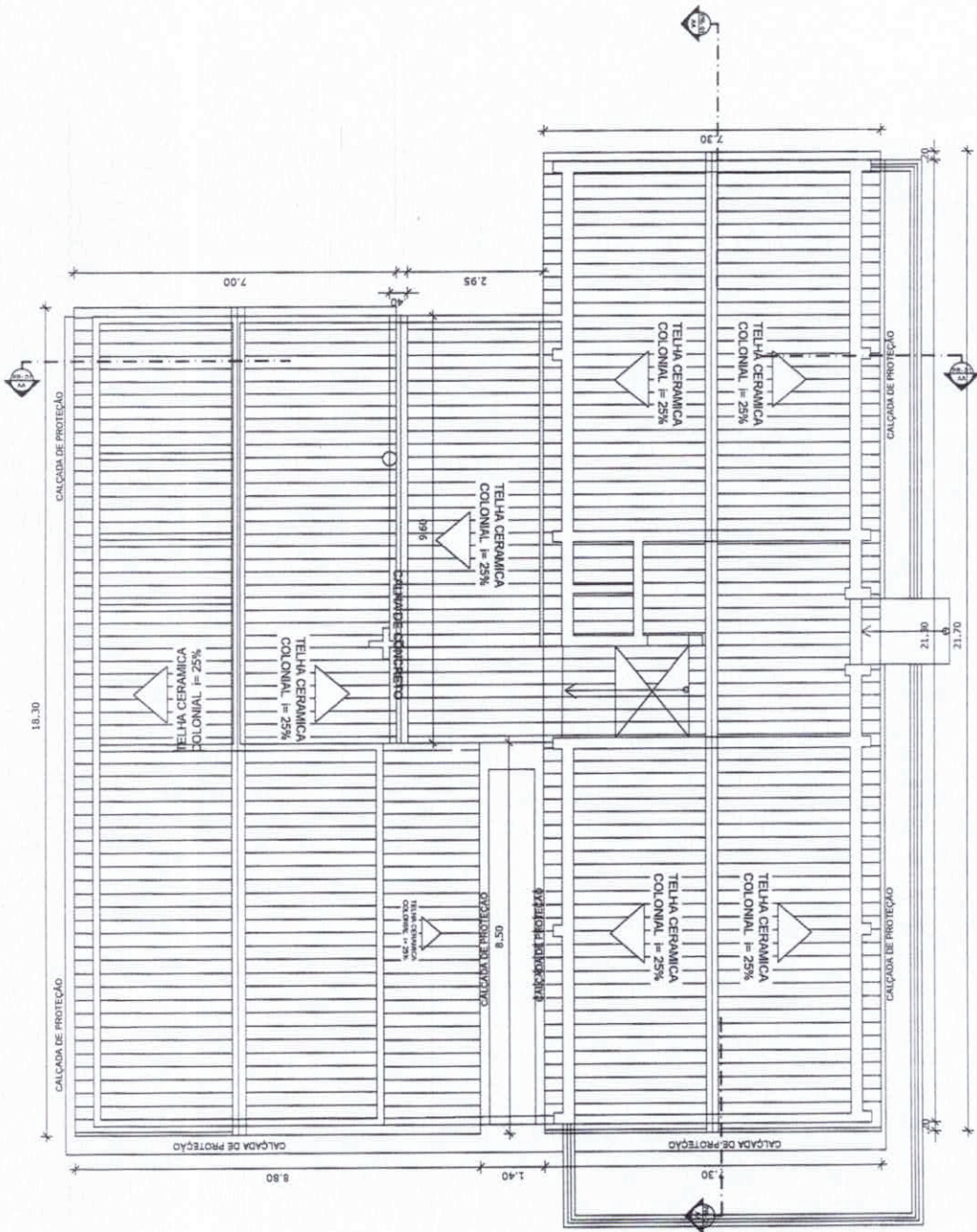

A

LEGENDA

SELANA	085-C
CEMA	085-P



Revista	Data	Projeto	Assinatura



PREFEITURA MUNICIPAL DE PARAMOTI

Unidade/Projeto: SECRETARIA MUNICIPAL DE EDUCAÇÃO
 Nome do Projeto: ESCOLAS - ESCOLA PROGRESSO COMES - C/VERBA NOVA
 Nome do Aluno: PLÁNYA DE CABERLA
 Nome do Mentor: ALEXANDRE LOPES DA FONSECA
 Nome do Escola: ESCOLA COMES - INC. CAETANUS DE SA

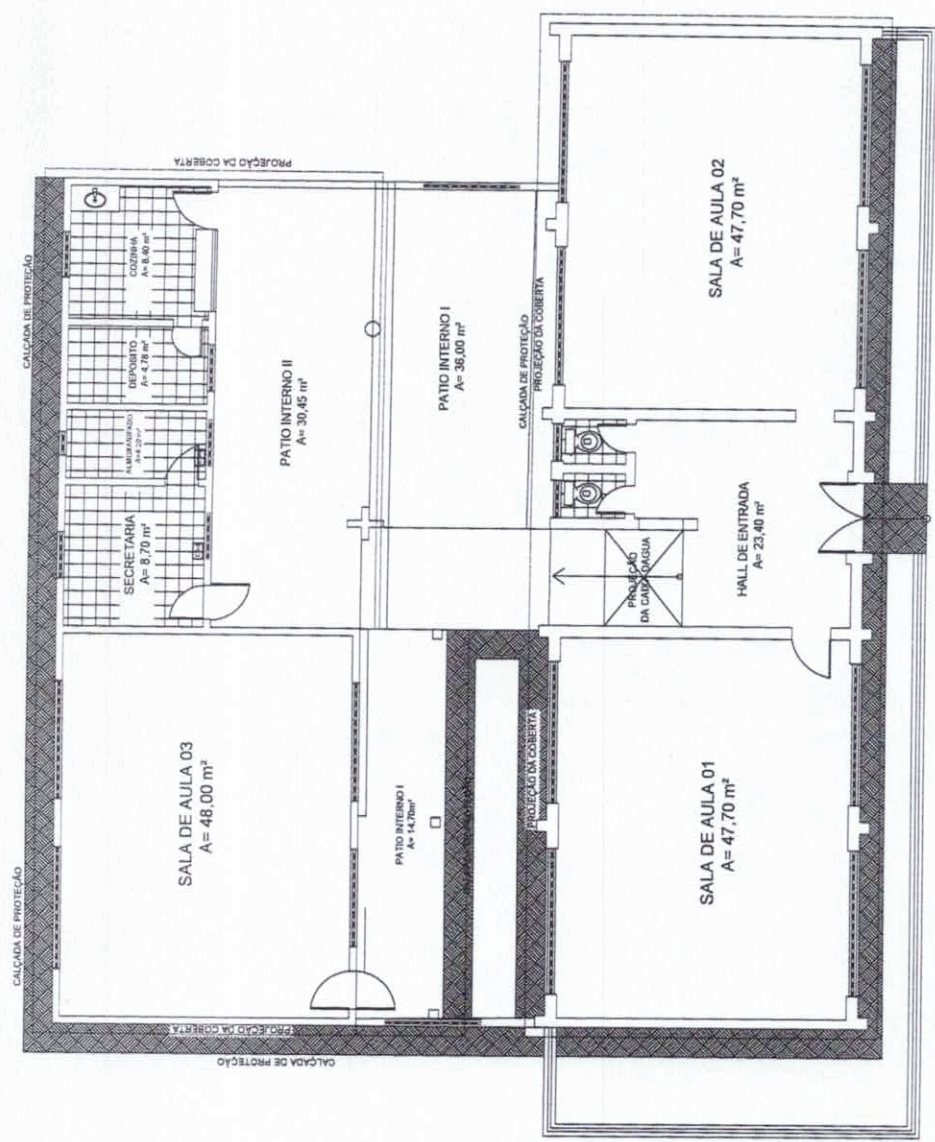
04/07



01 LAYOUT DO PISO
1/50

-  PISO INDUSTRIAL/CONCRETINA
-  PISO CERAMICO PEIV
-  PISO CIMENTADO DESEMPENADO SOBRE BASE DE CONCRETO - CALÇADA

LEGENDA

SEMA	ESC-C
UMA	ESC-P



Projeto nº	Descrição	Data	Projeto	Assinado

PREFEITURA MUNICIPAL DE PARAMOTI

SECRETARIA MUNICIPAL DE EDUCAÇÃO
 SECRETARIA DE ESCOLAS - ESCOLA JOAQUIM GOMES - ESCOLA NINFA
 RUA DE SÃO CARLOS - JARDIM SÃO CARLOS - FLORESTA - RECIFE - PE
 CEP: 51.040-000
 FONE: (51) 3333-1234
 FAX: (51) 3333-1234
 E-MAIL: ESCOLA@PARAMOTI.PE.GOV.BR

05/07

- BANHEIRO E DEPOSITO**
- 1- COLEÇÃO DE PISO CERÂMICO NOS BANHEIROS
 - 2- PAVIMENTAÇÃO NA LAJE DA CASA DE BANHEIRO
 - 3- REVESTIMENTO DE REVESTIMENTO CERÂMICO EM BANHEIRO E DEPOSITO
 - 4- INSTALAÇÃO DE BANHEIRO E REVESTIMENTO
 - 5- REVESTIMENTO DE LAJE DA CASA DE BANHEIRO
 - 6- REVESTIMENTO DE LAJE DA CASA DE BANHEIRO
 - 7- REVESTIMENTO DE LAJE DA CASA DE BANHEIRO
 - 8- REVESTIMENTO DE LAJE DA CASA DE BANHEIRO
 - 9- REVESTIMENTO DE LAJE DA CASA DE BANHEIRO
 - 10- REVESTIMENTO DE LAJE DA CASA DE BANHEIRO

- SALA D3**
- 1- REVESTIMENTO DE PAREDES - INCLUIR: REVESTIMENTO DE PAREDES
 - 2- REVESTIMENTO DE PAREDES
 - 3- REVESTIMENTO DE PAREDES
 - 4- REVESTIMENTO DE PAREDES
 - 5- REVESTIMENTO DE PAREDES
 - 6- REVESTIMENTO DE PAREDES
 - 7- REVESTIMENTO DE PAREDES
 - 8- REVESTIMENTO DE PAREDES
 - 9- REVESTIMENTO DE PAREDES
 - 10- REVESTIMENTO DE PAREDES

- SALA D2**
- 1- REVESTIMENTO DE PAREDES - INCLUIR: REVESTIMENTO DE PAREDES
 - 2- REVESTIMENTO DE PAREDES
 - 3- REVESTIMENTO DE PAREDES
 - 4- REVESTIMENTO DE PAREDES
 - 5- REVESTIMENTO DE PAREDES
 - 6- REVESTIMENTO DE PAREDES
 - 7- REVESTIMENTO DE PAREDES
 - 8- REVESTIMENTO DE PAREDES
 - 9- REVESTIMENTO DE PAREDES
 - 10- REVESTIMENTO DE PAREDES

- COZINHA**
- 1- COLEÇÃO DE PISO CERÂMICO
 - 2- COLEÇÃO DE TÓPO DE PVC
 - 3- REVESTIMENTO DE REVESTIMENTO CERÂMICO
 - 4- SUBSTITUIÇÃO DE PISO DE CIMENTO POR PISO DE CERÂMICA
 - 5- REVESTIMENTO DE PAREDES E SUBSTITUIÇÃO DE PAREDES
 - 6- REVESTIMENTO DE PAREDES E SUBSTITUIÇÃO DE PAREDES
 - 7- REVESTIMENTO DE PAREDES E SUBSTITUIÇÃO DE PAREDES
 - 8- REVESTIMENTO DE PAREDES E SUBSTITUIÇÃO DE PAREDES
 - 9- REVESTIMENTO DE PAREDES E SUBSTITUIÇÃO DE PAREDES
 - 10- REVESTIMENTO DE PAREDES E SUBSTITUIÇÃO DE PAREDES

- PÁTIO INTERNO**
- 1- REVESTIMENTO DE PAREDES - INCLUIR: REVESTIMENTO DE PAREDES
 - 2- REVESTIMENTO DE PAREDES
 - 3- REVESTIMENTO DE PAREDES
 - 4- REVESTIMENTO DE PAREDES
 - 5- REVESTIMENTO DE PAREDES
 - 6- REVESTIMENTO DE PAREDES
 - 7- REVESTIMENTO DE PAREDES
 - 8- REVESTIMENTO DE PAREDES
 - 9- REVESTIMENTO DE PAREDES
 - 10- REVESTIMENTO DE PAREDES

- PÁTIO EXTERNO**
- 1- REVESTIMENTO DE PAREDES - INCLUIR: REVESTIMENTO DE PAREDES
 - 2- REVESTIMENTO DE PAREDES
 - 3- REVESTIMENTO DE PAREDES
 - 4- REVESTIMENTO DE PAREDES
 - 5- REVESTIMENTO DE PAREDES
 - 6- REVESTIMENTO DE PAREDES
 - 7- REVESTIMENTO DE PAREDES
 - 8- REVESTIMENTO DE PAREDES
 - 9- REVESTIMENTO DE PAREDES
 - 10- REVESTIMENTO DE PAREDES

- SALA D3**
- 1- REVESTIMENTO DE PAREDES - INCLUIR: REVESTIMENTO DE PAREDES
 - 2- REVESTIMENTO DE PAREDES
 - 3- REVESTIMENTO DE PAREDES
 - 4- REVESTIMENTO DE PAREDES
 - 5- REVESTIMENTO DE PAREDES
 - 6- REVESTIMENTO DE PAREDES
 - 7- REVESTIMENTO DE PAREDES
 - 8- REVESTIMENTO DE PAREDES
 - 9- REVESTIMENTO DE PAREDES
 - 10- REVESTIMENTO DE PAREDES

- SALA D2**
- 1- REVESTIMENTO DE PAREDES - INCLUIR: REVESTIMENTO DE PAREDES
 - 2- REVESTIMENTO DE PAREDES
 - 3- REVESTIMENTO DE PAREDES
 - 4- REVESTIMENTO DE PAREDES
 - 5- REVESTIMENTO DE PAREDES
 - 6- REVESTIMENTO DE PAREDES
 - 7- REVESTIMENTO DE PAREDES
 - 8- REVESTIMENTO DE PAREDES
 - 9- REVESTIMENTO DE PAREDES
 - 10- REVESTIMENTO DE PAREDES

- SALA D1**
- 1- REVESTIMENTO DE PAREDES - INCLUIR: REVESTIMENTO DE PAREDES
 - 2- REVESTIMENTO DE PAREDES
 - 3- REVESTIMENTO DE PAREDES
 - 4- REVESTIMENTO DE PAREDES
 - 5- REVESTIMENTO DE PAREDES
 - 6- REVESTIMENTO DE PAREDES
 - 7- REVESTIMENTO DE PAREDES
 - 8- REVESTIMENTO DE PAREDES
 - 9- REVESTIMENTO DE PAREDES
 - 10- REVESTIMENTO DE PAREDES

- ALMOZARIFADO**
- 1- REVESTIMENTO DE PAREDES - INCLUIR: REVESTIMENTO DE PAREDES
 - 2- REVESTIMENTO DE PAREDES
 - 3- REVESTIMENTO DE PAREDES
 - 4- REVESTIMENTO DE PAREDES
 - 5- REVESTIMENTO DE PAREDES
 - 6- REVESTIMENTO DE PAREDES
 - 7- REVESTIMENTO DE PAREDES
 - 8- REVESTIMENTO DE PAREDES
 - 9- REVESTIMENTO DE PAREDES
 - 10- REVESTIMENTO DE PAREDES

- SALA D1**
- 1- REVESTIMENTO DE PAREDES - INCLUIR: REVESTIMENTO DE PAREDES
 - 2- REVESTIMENTO DE PAREDES
 - 3- REVESTIMENTO DE PAREDES
 - 4- REVESTIMENTO DE PAREDES
 - 5- REVESTIMENTO DE PAREDES
 - 6- REVESTIMENTO DE PAREDES
 - 7- REVESTIMENTO DE PAREDES
 - 8- REVESTIMENTO DE PAREDES
 - 9- REVESTIMENTO DE PAREDES
 - 10- REVESTIMENTO DE PAREDES

- PÁTIO EXTERNO**
- 1- REVESTIMENTO DE PAREDES - INCLUIR: REVESTIMENTO DE PAREDES
 - 2- REVESTIMENTO DE PAREDES
 - 3- REVESTIMENTO DE PAREDES
 - 4- REVESTIMENTO DE PAREDES
 - 5- REVESTIMENTO DE PAREDES
 - 6- REVESTIMENTO DE PAREDES
 - 7- REVESTIMENTO DE PAREDES
 - 8- REVESTIMENTO DE PAREDES
 - 9- REVESTIMENTO DE PAREDES
 - 10- REVESTIMENTO DE PAREDES

- ÁREA EXTERNA**
- 1- REVESTIMENTO DE PAREDES - INCLUIR: REVESTIMENTO DE PAREDES
 - 2- REVESTIMENTO DE PAREDES
 - 3- REVESTIMENTO DE PAREDES
 - 4- REVESTIMENTO DE PAREDES
 - 5- REVESTIMENTO DE PAREDES
 - 6- REVESTIMENTO DE PAREDES
 - 7- REVESTIMENTO DE PAREDES
 - 8- REVESTIMENTO DE PAREDES
 - 9- REVESTIMENTO DE PAREDES
 - 10- REVESTIMENTO DE PAREDES

- ALMOZARIFADO**
- 1- REVESTIMENTO DE PAREDES - INCLUIR: REVESTIMENTO DE PAREDES
 - 2- REVESTIMENTO DE PAREDES
 - 3- REVESTIMENTO DE PAREDES
 - 4- REVESTIMENTO DE PAREDES
 - 5- REVESTIMENTO DE PAREDES
 - 6- REVESTIMENTO DE PAREDES
 - 7- REVESTIMENTO DE PAREDES
 - 8- REVESTIMENTO DE PAREDES
 - 9- REVESTIMENTO DE PAREDES
 - 10- REVESTIMENTO DE PAREDES

- SALA D1**
- 1- REVESTIMENTO DE PAREDES - INCLUIR: REVESTIMENTO DE PAREDES
 - 2- REVESTIMENTO DE PAREDES
 - 3- REVESTIMENTO DE PAREDES
 - 4- REVESTIMENTO DE PAREDES
 - 5- REVESTIMENTO DE PAREDES
 - 6- REVESTIMENTO DE PAREDES
 - 7- REVESTIMENTO DE PAREDES
 - 8- REVESTIMENTO DE PAREDES
 - 9- REVESTIMENTO DE PAREDES
 - 10- REVESTIMENTO DE PAREDES

- SALA D1**
- 1- REVESTIMENTO DE PAREDES - INCLUIR: REVESTIMENTO DE PAREDES
 - 2- REVESTIMENTO DE PAREDES
 - 3- REVESTIMENTO DE PAREDES
 - 4- REVESTIMENTO DE PAREDES
 - 5- REVESTIMENTO DE PAREDES
 - 6- REVESTIMENTO DE PAREDES
 - 7- REVESTIMENTO DE PAREDES
 - 8- REVESTIMENTO DE PAREDES
 - 9- REVESTIMENTO DE PAREDES
 - 10- REVESTIMENTO DE PAREDES

Item	Descrição	Quantidade	Valor Unitário	Valor Total
1
2
3
4
5
6
7
8
9
10
11
12
13
14
15
16
17
18
19
20
21
22
23
24
25
26
27
28
29
30
31
32
33
34
35
36
37
38
39
40
41
42
43
44
45
46
47
48
49
50
51
52
53
54
55
56
57
58
59
60
61
62
63
64
65
66
67
68
69
70
71
72
73
74
75
76
77
78
79
80
81
82
83
84
85
86
87
88
89
90
91
92
93
94
95
96
97
98
99
100

ESPECIFICAÇÕES

- 1- ...
- 2- ...
- 3- ...
- 4- ...
- 5- ...
- 6- ...
- 7- ...
- 8- ...
- 9- ...
- 10- ...



01 PLANTA BAIXA EXISTENTE 1/100 ESC

OBSERVAÇÕES

PREFEITURA MUNICIPAL DE PINDORETAMA

SECRETARIA DE EDUCAÇÃO

AGUA BOA - MELADO

01/07

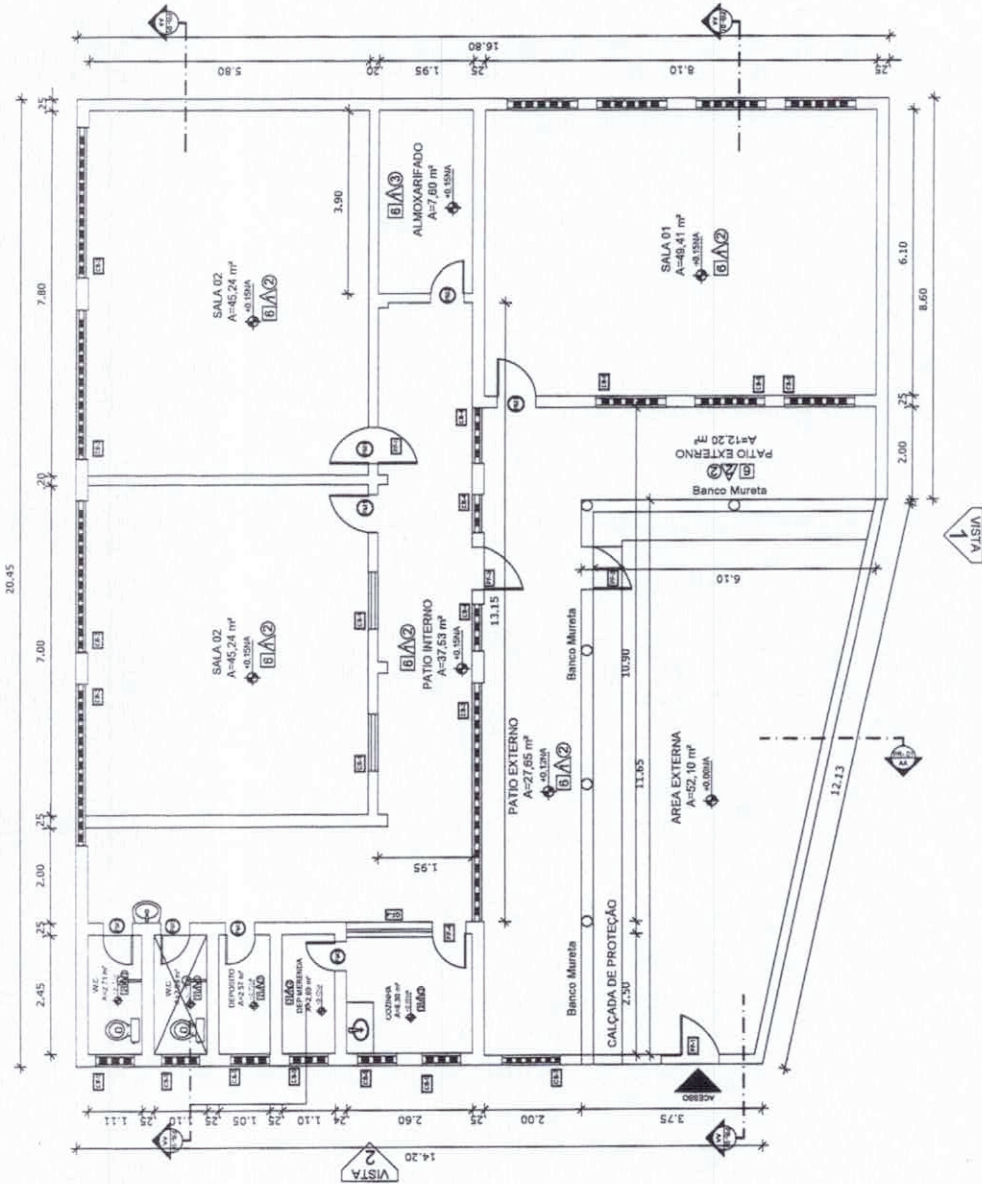

01 PLANTA BAIXA EXECUTIVA - ESC - 1/100

01 REFORMA

Item	Descrição	Quantidade	Valor Unitário	Valor Total
1
2
3
4
5
6
7
8
9
10
11
12
13
14
15
16
17
18
19
20
21
22
23
24
25
26
27
28
29
30
31
32
33
34
35
36
37
38
39
40
41
42
43
44
45
46
47
48
49
50
51
52
53
54
55
56
57
58
59
60
61
62
63
64
65
66
67
68
69
70
71
72
73
74
75
76
77
78
79
80
81
82
83
84
85
86
87
88
89
90
91
92
93
94
95
96
97
98
99
100

LEGENDA

Item	Descrição	Quantidade	Valor Unitário	Valor Total
1
2
3
4
5
6
7
8
9
10
11
12
13
14
15
16
17
18
19
20
21
22
23
24
25
26
27
28
29
30
31
32
33
34
35
36
37
38
39
40
41
42
43
44
45
46
47
48
49
50
51
52
53
54
55
56
57
58
59
60
61
62
63
64
65
66
67
68
69
70
71
72
73
74
75
76
77
78
79
80
81
82
83
84
85
86
87
88
89
90
91
92
93
94
95
96
97
98
99
100



Nome do Projeto	SECRETARIA DE EDUCAÇÃO
Nome do Cliente	PREFEITURA MUNICIPAL DE FAROLÂNDIA - MATO GROSSO DO SUL
Nome do Arquiteto	ALVARO DE SOUZA
Nome do Engenheiro	ALVARO DE SOUZA
Nome do Desenhista	ALVARO DE SOUZA
Nome do Escalador	ALVARO DE SOUZA
Nome do Revisor	ALVARO DE SOUZA
Nome do Aprovador	ALVARO DE SOUZA
Nome do Responsável Técnico	ALVARO DE SOUZA
Nome do Responsável Legal	ALVARO DE SOUZA
Nome do Responsável Fiscal	ALVARO DE SOUZA
Nome do Responsável Ambiental	ALVARO DE SOUZA
Nome do Responsável Social	ALVARO DE SOUZA
Nome do Responsável Cultural	ALVARO DE SOUZA
Nome do Responsável Esportivo	ALVARO DE SOUZA
Nome do Responsável de Segurança	ALVARO DE SOUZA
Nome do Responsável de Saúde	ALVARO DE SOUZA
Nome do Responsável de Comunicação	ALVARO DE SOUZA
Nome do Responsável de Recursos Humanos	ALVARO DE SOUZA
Nome do Responsável de Planejamento	ALVARO DE SOUZA
Nome do Responsável de Avaliação	ALVARO DE SOUZA
Nome do Responsável de Monitoramento	ALVARO DE SOUZA
Nome do Responsável de Controle	ALVARO DE SOUZA
Nome do Responsável de Garantia da Qualidade	ALVARO DE SOUZA
Nome do Responsável de Sustentabilidade	ALVARO DE SOUZA
Nome do Responsável de Inovação	ALVARO DE SOUZA
Nome do Responsável de Parcerias	ALVARO DE SOUZA
Nome do Responsável de Relacionamento	ALVARO DE SOUZA
Nome do Responsável de Imagem	ALVARO DE SOUZA
Nome do Responsável de Assessoria	ALVARO DE SOUZA
Nome do Responsável de Consultoria	ALVARO DE SOUZA
Nome do Responsável de Treinamento	ALVARO DE SOUZA
Nome do Responsável de Desenvolvimento	ALVARO DE SOUZA
Nome do Responsável de Testes	ALVARO DE SOUZA
Nome do Responsável de Implantação	ALVARO DE SOUZA
Nome do Responsável de Operação	ALVARO DE SOUZA
Nome do Responsável de Manutenção	ALVARO DE SOUZA
Nome do Responsável de Suporte	ALVARO DE SOUZA
Nome do Responsável de Atendimento	ALVARO DE SOUZA
Nome do Responsável de Vendas	ALVARO DE SOUZA
Nome do Responsável de Marketing	ALVARO DE SOUZA
Nome do Responsável de Publicidade	ALVARO DE SOUZA
Nome do Responsável de Propaganda	ALVARO DE SOUZA
Nome do Responsável de Comunicação Social	ALVARO DE SOUZA
Nome do Responsável de Relações Públicas	ALVARO DE SOUZA
Nome do Responsável de Assessoria de Imprensa	ALVARO DE SOUZA
Nome do Responsável de Assessoria de Comunicação	ALVARO DE SOUZA
Nome do Responsável de Assessoria de Marketing	ALVARO DE SOUZA
Nome do Responsável de Assessoria de Vendas	ALVARO DE SOUZA
Nome do Responsável de Assessoria de Desenvolvimento	ALVARO DE SOUZA
Nome do Responsável de Assessoria de Testes	ALVARO DE SOUZA
Nome do Responsável de Assessoria de Implantação	ALVARO DE SOUZA
Nome do Responsável de Assessoria de Operação	ALVARO DE SOUZA
Nome do Responsável de Assessoria de Manutenção	ALVARO DE SOUZA
Nome do Responsável de Assessoria de Suporte	ALVARO DE SOUZA
Nome do Responsável de Assessoria de Atendimento	ALVARO DE SOUZA
Nome do Responsável de Assessoria de Vendas	ALVARO DE SOUZA
Nome do Responsável de Assessoria de Marketing	ALVARO DE SOUZA
Nome do Responsável de Assessoria de Publicidade	ALVARO DE SOUZA
Nome do Responsável de Assessoria de Propaganda	ALVARO DE SOUZA
Nome do Responsável de Assessoria de Comunicação Social	ALVARO DE SOUZA
Nome do Responsável de Assessoria de Relações Públicas	ALVARO DE SOUZA
Nome do Responsável de Assessoria de Assessoria de Imprensa	ALVARO DE SOUZA
Nome do Responsável de Assessoria de Assessoria de Comunicação	ALVARO DE SOUZA
Nome do Responsável de Assessoria de Assessoria de Marketing	ALVARO DE SOUZA
Nome do Responsável de Assessoria de Assessoria de Vendas	ALVARO DE SOUZA
Nome do Responsável de Assessoria de Assessoria de Desenvolvimento	ALVARO DE SOUZA
Nome do Responsável de Assessoria de Assessoria de Testes	ALVARO DE SOUZA
Nome do Responsável de Assessoria de Assessoria de Implantação	ALVARO DE SOUZA
Nome do Responsável de Assessoria de Assessoria de Operação	ALVARO DE SOUZA
Nome do Responsável de Assessoria de Assessoria de Manutenção	ALVARO DE SOUZA
Nome do Responsável de Assessoria de Assessoria de Suporte	ALVARO DE SOUZA
Nome do Responsável de Assessoria de Assessoria de Atendimento	ALVARO DE SOUZA
Nome do Responsável de Assessoria de Assessoria de Vendas	ALVARO DE SOUZA
Nome do Responsável de Assessoria de Assessoria de Marketing	ALVARO DE SOUZA
Nome do Responsável de Assessoria de Assessoria de Publicidade	ALVARO DE SOUZA
Nome do Responsável de Assessoria de Assessoria de Propaganda	ALVARO DE SOUZA
Nome do Responsável de Assessoria de Assessoria de Comunicação Social	ALVARO DE SOUZA
Nome do Responsável de Assessoria de Assessoria de Relações Públicas	ALVARO DE SOUZA
Nome do Responsável de Assessoria de Assessoria de Assessoria de Imprensa	ALVARO DE SOUZA
Nome do Responsável de Assessoria de Assessoria de Assessoria de Comunicação	ALVARO DE SOUZA
Nome do Responsável de Assessoria de Assessoria de Assessoria de Marketing	ALVARO DE SOUZA
Nome do Responsável de Assessoria de Assessoria de Assessoria de Vendas	ALVARO DE SOUZA
Nome do Responsável de Assessoria de Assessoria de Assessoria de Desenvolvimento	ALVARO DE SOUZA
Nome do Responsável de Assessoria de Assessoria de Assessoria de Testes	ALVARO DE SOUZA
Nome do Responsável de Assessoria de Assessoria de Assessoria de Implantação	ALVARO DE SOUZA
Nome do Responsável de Assessoria de Assessoria de Assessoria de Operação	ALVARO DE SOUZA
Nome do Responsável de Assessoria de Assessoria de Assessoria de Manutenção	ALVARO DE SOUZA
Nome do Responsável de Assessoria de Assessoria de Assessoria de Suporte	ALVARO DE SOUZA
Nome do Responsável de Assessoria de Assessoria de Assessoria de Atendimento	ALVARO DE SOUZA
Nome do Responsável de Assessoria de Assessoria de Assessoria de Vendas	ALVARO DE SOUZA
Nome do Responsável de Assessoria de Assessoria de Assessoria de Marketing	ALVARO DE SO

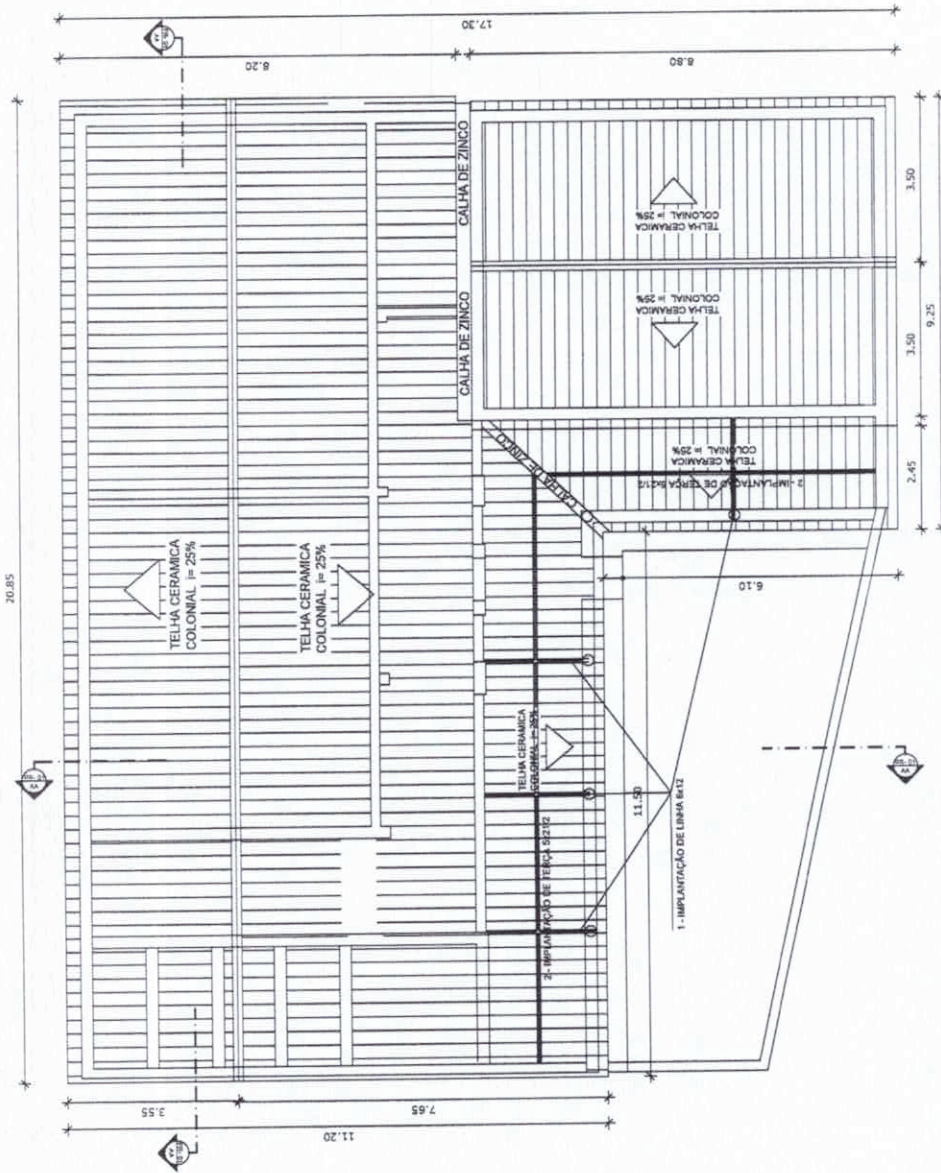

LEGENDA

SEMA	05-S
DEMA	05-P



Numero nº	Descrição	Data	Projeto	Aprovação
PREFEITURA MUNICIPAL DE PINDORETAMA				
SECRETARIA DE EDUCAÇÃO				
Local	PINDORETAMA - RUA BOA - MELADO			
Nome do	NORMA POR REGIONAL FRANCISCO SIMES			
Titulo do	PLANTA DE ALTA EM COBERTURA			
Assinado e	ALEXANDRE APARECIDO ROCHA			
Assinado e	JOSÉ JACQUES			
Assinado e	SIMÃO JOSÉ ALEXANDRE JUNG			
Assinado e	04/07			

☑

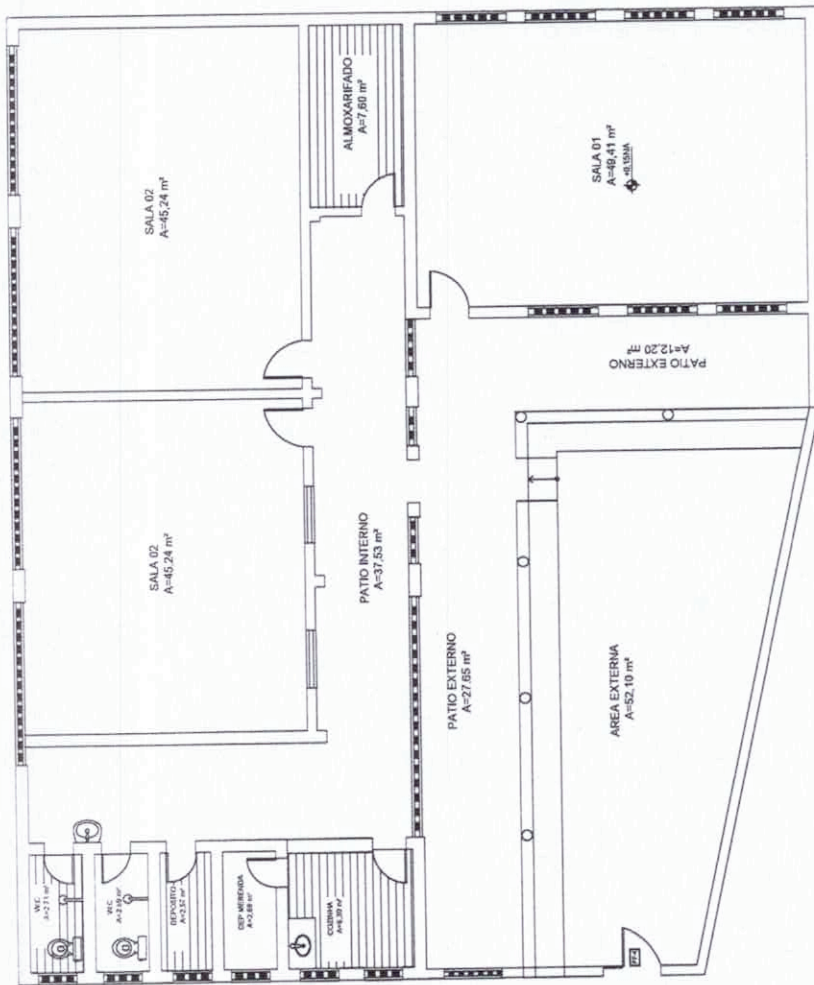

LAJE PREMOLDADA TIPO VALTERRANA



FORO DE PVC



TELHADO CERAMICO APARENTE



LEGENDA

TELA	05-5
OPA	05-7



Índice nº	Descrição	Data	Projeto	Assinatura

PREFEITURA MUNICIPAL DE PINDORETAMA

Secretaria de Educação

PROVAÇÃO: ALIA BDA - MELADO

Projeto: PROJETO DE ARQUITETURA E LAYOUT DE UM PAISAGISMO PARA O P. MUNICIPAL DE PINDORETAMA

Projeto de Arquitetura: PAULO ROCHA

Projeto de Paisagem: PAULO ROCHA

Projeto de Engenharia: SIMÃO, EVA, ALEXANDRE JUN

Data: 06/07

