



CONCORRÊNCIA ELETRÔNICA Nº CE ____/2025-_____

ANEXO IX

**MEMORIAL DESCRITIVO - ORÇAMENTO BÁSICO - MEMORIAL DE CÁLCULO -
CRONOGRAMA FÍSICO-FINANCEIRO - COMPOSIÇÃO DA TAXA DE BDI - ENCARGOS
SOCIAIS.**

PLANILHA ORÇAMENTÁRIA

OBRA: OBRA DE MANUTENÇÃO PREVENTIVA E CORRETIVA DO CEI SANTA CECILIA DO MUNICÍPIO DE PARAMOTI
 LOCAL: MUNICÍPIO DE PARAMOTI-CE
 CLIENTE: PREFEITURA MUNICIPAL DE PARAMOTI-CE

DATA: 19/11/2024 BDI: 25,92%
 PUNTE VERSÃO HORA MIB
 SEINFRA 028.1 COM DECOMBORAÇÃO 81,41% 47,43%

ITEM	CÓDIGO	DESCRIÇÃO	FONTE	UNIDADE	QTD	VALOR UNITÁRIO R\$		PREÇO TOTAL R\$	
						SEM BDI	COM BDI	SEM BDI	COM BDI
1	C4541	PLACA PADRÃO DE OBRA, TIPO BANNER	SEINFRA	M2	6,00	R\$ 385,95	R\$ 485,99	R\$ 2.315,70	R\$ 2.915,94
2	C3528	MUTIRÃO MISTO - LOCAÇÃO DA OBRA - EXECUÇÃO DE GABARITO	SEINFRA	M2	472,79	R\$ 4,75	R\$ 5,98	R\$ 2.245,75	R\$ 2.827,26
3		DEMOLIÇÕES E RETIRADAS						R\$ 19.244,82	R\$ 24.234,42
3.1	C1043	DEMOLIÇÃO DE ALVENARIA DE TUILOS S/ REAPROVEITAMENTO	SEINFRA	M3	81,81	R\$ 62,63	R\$ 78,86	R\$ 5.123,76	R\$ 6.451,54
3.2	C1070	DEMOLIÇÃO DE REVESTIMENTO C/ARGAMASSA	SEINFRA	M2	682,85	R\$ 10,44	R\$ 13,15	R\$ 7.126,95	R\$ 8.979,48
3.3	C1066	DEMOLIÇÃO DE PISO CIMENTADO SOBRE LASTRO DE CONCRETO	SEINFRA	M2	237,51	R\$ 27,14	R\$ 34,17	R\$ 6.446,02	R\$ 8.115,72
3.4	C2210	RETIRADA DE PORTAS E JANELAS, INCLUSIVE BATENTES	SEINFRA	M2	32,70	R\$ 16,70	R\$ 21,03	R\$ 546,09	R\$ 687,68
4		FUNDAÇÕES						R\$ 11.170,23	R\$ 14.065,53
4.1	C2764	ESCAVAÇÃO MANUAL SOLO DE 1A.CAT. PROF. ATÉ 1,50m	SEINFRA	M3	10,29	R\$ 48,92	R\$ 61,60	R\$ 503,39	R\$ 633,86
4.2	C4582	ALVENARIA DE EMBASAMENTO EM TUILO CERÂMICO FURADO C/ ARGAMASSA CIMENTO E AREIA 1:4	SEINFRA	M3	10,29	R\$ 863,36	R\$ 835,30	R\$ 8.825,97	R\$ 8.595,24
4.3	C1399	FORMA PLANA CHAPA COMPENSADA PLASTIFICADA, ESP.= 12mm UTIL. 5X	SEINFRA	M2	4,12	R\$ 123,56	R\$ 155,59	R\$ 509,07	R\$ 641,03
4.4	C0089	ANEL DE IMPERMEABILIZAÇÃO C/ARMAÇÃO EM FERRO	SEINFRA	M3	4,12	R\$ 808,69	R\$ 1.018,30	R\$ 3.331,80	R\$ 4.195,40
5		ALVENARIAS						R\$ 32.458,00	R\$ 40.868,84
5.1	C0073	ALVENARIA DE TUILO CERÂMICO FURADO (9x19x19)cm C/ARGAMASSA MISTA DE CAL HIDRATADA ESP.=10cm (1:2:8)	SEINFRA	M2	515,37	R\$ 62,98	R\$ 79,30	R\$ 32.458,00	R\$ 40.868,84
6		ESTRUTURA						R\$ 9.399,76	R\$ 11.836,13
6.1	C4451	LAJE PRÉ-FABRICADA TRELICADA P/ PISO - VÃO DE 1,81 A 2,80 m	SEINFRA	M2	45,37	R\$ 141,02	R\$ 177,57	R\$ 6.398,08	R\$ 8.056,35
6.2	C0778	CHAPISCO C/ ARGAMASSA DE CIMENTO E AREIA S/ PENEIRAR TRAÇO 1:3 ESP=5 mm P/ TETO	SEINFRA	M2	45,37	R\$ 14,44	R\$ 18,18	R\$ 655,14	R\$ 824,83
6.3	C3028	REBOCO C/ ARGAMASSA DE CIMENTO E AREIA PENEIRADA, TRAÇO 1:3	SEINFRA	M2	45,37	R\$ 51,72	R\$ 65,13	R\$ 2.346,54	R\$ 2.964,95
7		INSTALAÇÕES ELÉTRICAS						R\$ 30.464,85	R\$ 38.361,38
7.1	C1947	PONTO ELÉTRICO, MATERIAL E EXECUÇÃO	SEINFRA	PT	99,00	R\$ 264,15	R\$ 332,62	R\$ 26.150,85	R\$ 32.929,38
7.2	C1663	LUMINÁRIA FLUORESCENTE COMPLETA C/1 LÂMPADA 40W	SEINFRA	UN	50,00	R\$ 86,28	R\$ 108,64	R\$ 4.314,00	R\$ 5.432,00
8		INSTALAÇÕES HIDROSSANITÁRIAS						R\$ 13.132,16	R\$ 16.536,10
8.1	C1948	PONTO HIDRÁULICO, MATERIAL E EXECUÇÃO	SEINFRA	PT	26,00	R\$ 246,39	R\$ 309,95	R\$ 6.422,14	R\$ 8.042,60
8.2	C1950	PONTO SANITÁRIO, MATERIAL E EXECUÇÃO	SEINFRA	PT	25,00	R\$ 238,04	R\$ 297,77	R\$ 5.951,00	R\$ 7.493,50
9		REVESTIMENTOS						R\$ 186.403,21	R\$ 234.721,27
9.1	C0776	CHAPISCO C/ ARGAMASSA DE CIMENTO E AREIA S/ PENEIRAR TRAÇO 1:3 ESP.= 5mm P/ PAREDE	SEINFRA	M2	1.655,09	R\$ 7,42	R\$ 9,34	R\$ 12.280,77	R\$ 15.458,54
9.2	C3028	REBOCO C/ ARGAMASSA DE CIMENTO E AREIA PENEIRADA, TRAÇO 1:3	SEINFRA	M2	918,71	R\$ 61,72	R\$ 65,83	R\$ 47.515,68	R\$ 59.835,58
9.3	C3023	EMBOÇO C/ ARGAMASSA DE CIMENTO E AREIA PENEIRADA, TRAÇO 1:3	SEINFRA	M2	736,39	R\$ 46,49	R\$ 59,54	R\$ 34.234,77	R\$ 43.108,27



[Handwritten signature]

PLANILHA ORÇAMENTÁRIA

OBRA DE MANUTENÇÃO PREVENTIVA E CORRETIVA DO CEI SANTA CECILIA DO MUNICÍPIO DE PARAMOTI

DATA : 19/11/2024 BDI : 25,92%

LOCAL: MUNICÍPIO DE PARAMOTI-CE

FONTE SEINFRA VERBAO SR:1 COM DESONERACAO HORA MES 24,44% 47 ANS

CLIENTE: PREFEITURA MUNICIPAL DE PARAMOTI-CE

ITEM	CÓDIGO	DESCRIÇÃO	FONTE	UNIDADE	QTD	VALOR UNITÁRIO R\$		PREÇO TOTAL R\$	
						SEM BDI	COM BDI	SEM BDI	COM BDI
9.4	C4445	CERÂMICA ESMALTADA RETIFICADA C/ ARG. PRÉ-FABRICADA ACIMA DE 30x30cm (900cm²) - PEI-5/PEI-4 - P/ PAREDE	SEINFRA	M2	591,14	R\$ 108,24	R\$ 136,30	R\$ 63.984,99	R\$ 80.572,38
9.5	C1427	REJUNTAMENTO C/ ARG. PRÉ-FABRICADA, JUNTA ENTRE 2mm E 6mm EM CERÂMICA, ACIMA DE 30x30 cm (900 cm²) E PORCELANATOS (PAREDE/PISO).	SEINFRA	M2	591,14	R\$ 11,30	R\$ 14,23	R\$ 6.679,88	R\$ 8.411,92
9.6	C4442	CERÂMICA ESMALTADA C/ ARG. PRÉ-FABRICADA ATÉ 10x10cm (100cm²) - DECORATIVA - P/ PAREDE	SEINFRA	M2	145,25	R\$ 87,14	R\$ 109,73	R\$ 12.667,09	R\$ 15.938,28
9.7	C1102	REJUNTAMENTO C/ ARG. PRÉ-FABRICADA, JUNTA ATÉ 2mm EM CERÂMICA, ATÉ 10x10 cm (100 cm²) - DECORATIVA (PAREDE/PISO)	SEINFRA	M2	123,25	R\$ 14,15	R\$ 17,82	R\$ 1.743,99	R\$ 2.196,32
9.8	C0773	CHAPIM PRÉ-MOLDADO DE CONCRETO	SEINFRA	M2	16,52	R\$ 136,66	R\$ 172,08	R\$ 2.257,62	R\$ 2.842,76
9.9	C2461	TEXTURA ACRÍLICA 1 DEMÃO EM PAREDES EXTERNAS	SEINFRA	M2	332,65	R\$ 13,61	R\$ 17,39	R\$ 4.593,90	R\$ 5.784,78
9.10	C1126	REJUNTAMENTO C/ ARG. PRÉ-FABRICADA, JUNTA ENTRE 2mm E 6mm EM CERÂMICA, ATÉ 10x10 cm (100 cm²) - DECORATIVA (PAREDE/PISO)	SEINFRA	M2	22,00	R\$ 20,66	R\$ 26,02	R\$ 454,52	R\$ 572,44
10		PISOS						R\$ 86.201,50	R\$ 111.063,65
10.1	C1611	LASTRO DE CONCRETO REGULARIZADO ESP = 5CM	SEINFRA	M2	410,97	R\$ 45,88	R\$ 57,77	R\$ 18.655,30	R\$ 23.741,74
10.2	C1920	PISO INDUSTRIAL NATURAL ESP = 12mm, INCLUS. POLIMENTO (INTERNO)	SEINFRA	M2	410,97	R\$ 136,06	R\$ 171,33	R\$ 55.916,58	R\$ 70.411,49
10.3	C3410	CALÇADA DE PROTEÇÃO EM CIMENTADO C/ BASE DE CONCRETO	SEINFRA	M2	45,62	R\$ 294,38	R\$ 370,68	R\$ 13.429,62	R\$ 16.910,42
11		ESQUADRIAS						R\$ 62.449,67	R\$ 78.636,66
11.1	C1967	PORTA DE ALUMÍNIO ANODIZADO COMPACTA	SEINFRA	M2	28,56	R\$ 640,10	R\$ 806,01	R\$ 18.281,26	R\$ 23.019,65
11.2	C4513	JANELA EM ALUMÍNIO ANODIZADO NATURAL/FOSCO, DE CORRER, SEM BANDEIROLA E/OU PEITORIL, SEM VIDRO - FORNECIMENTO E MONTAGEM	SEINFRA	M2	33,28	R\$ 311,95	R\$ 392,81	R\$ 10.381,70	R\$ 13.072,72
11.3	C4949	VIDRO TEMPERADO INCOLOR C/MASSA E=6MM, COLOCADO	SEINFRA	M2	33,28	R\$ 291,54	R\$ 367,11	R\$ 9.702,45	R\$ 12.217,42
11.4	C1426	GRADE DE FERRO DE PROTEÇÃO	SEINFRA	M2	20,28	R\$ 239,77	R\$ 301,92	R\$ 4.862,54	R\$ 6.122,94
11.5	C4557	PORTÃO DESLIZANTE NYLOFOR, COMPOSTO DE QUADRO, PAINÉIS E ACESSÓRIOS COM PINTURA ELETROSTÁTICA COM TINTA POLIESTER, NAS CORES VERDE OU BRANCA, COM POSTE EM AÇO REVESTIDO, COR VERDE OU BRANCA - FORNECIMENTO E MONTAGEM	SEINFRA	M2	17,30	R\$ 630,91	R\$ 794,44	R\$ 10.914,74	R\$ 13.743,81
11.6	C4726	CERCA/GRADIL NYLOFOR H=2,03M, MALHA 5 X 20CM - FIO 5,00MM, COM FIXADORES DE POLIAMIDA EM POSTE 40 X 60 MM CHUMBADOS EM BASE DE CONCRETO (EXCLUSIVE ESTA) REVESTIDOS EM POLIESTER POR PROCESSO DE PINTURA ELETROSTÁTICA (GRADIL E POSTE) NAS CORES VERDE OU BRANCA - FORNECIMENTO E INSTALAÇÃO	SEINFRA	M	22,00	R\$ 377,59	R\$ 475,46	R\$ 8.306,98	R\$ 10.460,12
12		CLIMATIZAÇÃO						R\$ 35.560,72	R\$ 44.778,11
12.1	C3860	SPLIT SYSTEM COMPLETO C/ CONTROLE REMOTO - CAP. 1,00 TR (FORNECIMENTO E MONTAGEM)	SEINFRA	UN	13,00	R\$ 2.735,44	R\$ 3.444,47	R\$ 35.560,72	R\$ 44.778,11
13		PINTURA						R\$ 15.008,19	R\$ 18.898,50
13.1	C2462	TEXTURA ACRÍLICA 1 DEMÃO EM PAREDES INTERNAS	SEINFRA	M2	586,06	R\$ 12,89	R\$ 16,16	R\$ 7.547,99	R\$ 9.578,97
13.2	C1206	EMASSAMENTO DE PAREDES INTERNAS 2 DEMÃOS C/MASSA DE PVA	SEINFRA	M2	45,37	R\$ 25,72	R\$ 32,39	R\$ 1.166,92	R\$ 1.469,53
13.3	C1617	LATEX TRÊS DEMÃOS EM PAREDES INTERNAS S/MASSA	SEINFRA	M2	45,37	R\$ 44,82	R\$ 56,98	R\$ 2.014,98	R\$ 2.568,26
13.4	C1279	ESMALTE DUAS DEMÃOS EM ESQUADRIAS DE FERRO	SEINFRA	M2	20,28	R\$ 26,04	R\$ 33,09	R\$ 530,98	R\$ 671,56
13.5	C2667	VERNIZ 3 DEMÃOS EM ESQUADRIAS DE MADEIRA	SEINFRA	M2	143,75	R\$ 26,04	R\$ 33,09	R\$ 3.743,25	R\$ 4.713,56



PLANILHA ORÇAMENTÁRIA

OBRA: OBRA DE MANUTENÇÃO PREVENTIVA E CORRETIVA DO GEI SANTA CECILIA DO MUNICÍPIO DE PARAMOTI

LOCAL: MUNICÍPIO DE PARAMOTI-CE

CLIENTE: PREFEITURA MUNICIPAL DE PARAMOTI-CE

DATA: 19/11/2024

VERBA: 091 COM DESONERACAO

SEINFRA

SEINFRA

SEINFRA

SEINFRA

SEINFRA

SEINFRA

SEINFRA

SEINFRA

SEINFRA

SEINFRA

SEINFRA

SEINFRA

SEINFRA

SEINFRA

SEINFRA

SEINFRA

SEINFRA

SEINFRA

SEINFRA

SEINFRA

SEINFRA

SEINFRA

SEINFRA

SEINFRA

SEINFRA

SEINFRA

SEINFRA

SEINFRA

SEINFRA

SEINFRA

SEINFRA

SEINFRA

SEINFRA

SEINFRA

SEINFRA

SEINFRA

SEINFRA

SEINFRA

SEINFRA

SEINFRA

SEINFRA

SEINFRA

SEINFRA

SEINFRA

SEINFRA

SEINFRA

SEINFRA

SEINFRA

SEINFRA

SEINFRA

SEINFRA

SEINFRA

ITEM	CÓDIGO	DESCRIÇÃO	FONTE	UNIDADE	QTD	VALOR UNITÁRIO R\$		PREÇO TOTAL R\$	
						SEM BDI	COM BDI	SEM BDI	COM BDI
14 LOUÇAS E METAIS									
14.1	C0348	BACIA DE LOUÇA BRANCA C/CAIXA ACOPLADA	SEINFRA	UN	6,00	R\$ 661,55	R\$ 833,02	R\$ 13.620,98	R\$ 17.151,57
14.2	C1151	DUCHA P/ WC CROMADO (INSTALADO)	SEINFRA	UN	6,00	R\$ 72,80	R\$ 91,67	R\$ 3.969,30	R\$ 4.998,12
14.3	C3996	BANCADA EM GRANITO P/ LAVATÓRIO, INCL. LOUÇA BRANCA E ACESSÓRIOS	SEINFRA	CJ	8,00	R\$ 914,53	R\$ 1.151,58	R\$ 7.316,24	R\$ 9.212,64
14.4	C0797	CHUVEIRO PLÁSTICO (INSTALADO)	SEINFRA	UN	6,00	R\$ 13,22	R\$ 16,85	R\$ 79,32	R\$ 99,90
14.5	C3997	BANCADA EM GRANITO P/ PIA DE COZINHA, INCL. CUBA DE AÇO INOX E ACESSÓRIOS	SEINFRA	CJ	1,00	R\$ 995,88	R\$ 1.254,01	R\$ 995,88	R\$ 1.254,01
14.6	C4068	BANCADA DE GRANITO CINZA E=2cm.	SEINFRA	M2	2,00	R\$ 411,72	R\$ 518,44	R\$ 823,44	R\$ 1.036,88
15 FORROS									
15.1	C4468	FORRO PVC - LAMBRI (100x6000 OU 200x6000)mm - FORNECIMENTO E MONTAGEM	SEINFRA	M2	221,85	R\$ 69,54	R\$ 87,56	R\$ 15.427,45	R\$ 19.425,19
16	C1045	DEMOLIÇÃO DE COBERTURA C/TELHAS CERÂMICAS	SEINFRA	M2	361,75	R\$ 12,53	R\$ 15,78	R\$ 4.532,73	R\$ 5.708,42
17	C1052	DEMOLIÇÃO DE ESTRUTURA DE MADEIRA P/TELHADOS	SEINFRA	M2	361,75	R\$ 27,97	R\$ 35,22	R\$ 10.118,15	R\$ 12.740,84
18	C4460	MADEIRAMENTO P/ TELHA CERÂMICA - (RIPA, CAIBRO, LINHA)	SEINFRA	M2	559,75	R\$ 108,42	R\$ 136,52	R\$ 60.688,10	R\$ 76.417,07
19	C2201	RETELHAMENTO C/ TELHA CERÂMICA COM 50% NOVA	SEINFRA	M2	361,75	R\$ 57,53	R\$ 72,44	R\$ 20.811,48	R\$ 26.205,17
20	C4482	TELHA CERÂMICA	SEINFRA	M2	198,00	R\$ 70,31	R\$ 88,53	R\$ 13.921,38	R\$ 17.528,94
21	C4483	CUMEEIRA TELHA CERÂMICA, EMBOÇADA	SEINFRA	M	25,96	R\$ 30,10	R\$ 37,90	R\$ 781,40	R\$ 963,88
22	C0387	BEIRA E BICA EM TELHA COLONIAL	SEINFRA	M	51,92	R\$ 14,00	R\$ 17,63	R\$ 726,88	R\$ 915,35
23 PAVIMENTAÇÃO									
23.1	C4819	PISO INTERTRAVADO TIPO TUOLINHO (20X10X6)CM 35MPA, COR CINZA - COMPACTAÇÃO MECANIZADA	SEINFRA	M2	64,00	R\$ 55,56	R\$ 69,96	R\$ 3.555,84	R\$ 4.477,44
								VALOR BDI TOTAL:	R\$ 169.060,37
								VALOR ORÇAMENTO:	R\$ 652.239,09
								VALOR TOTAL:	R\$ 821.299,46



Diogo de Brito
Engenheiro Civil
CREA 51998-D/CE

Diogo de Brito Oliveira
Engenheiro Civil
CREA: 51998-D
RPN - 061463362-1



RESUMO DO ORÇAMENTO

	OBRA DE MANUTENÇÃO PREVENTIVA E CORRETIVA DO CEI SANTA CECÍLIA DO MUNICÍPIO DE PARAMOTI		DATA : 19/11/2024		BDI : 25,92%	
	LOCAL:	MUNICÍPIO DE PARAMOTI-CE	FONTE	VERSÃO	HORA	MES
	CLIENTE:	PREFEITURA MUNICIPAL DE PARAMOTI-CE	SENFRA	028.1 COM DESONERAÇÃO	64,44%	47,86%

CÓDIGO	DESCRIÇÃO		PREÇO TOTAL	%
3	DEMOLIÇÕES E RETIRADAS		R\$ 19.244,82	2,95%
4	FUNDAÇÕES		R\$ 11.170,23	1,71%
5	ALVENARIAS		R\$ 32.458,00	4,98%
6	ESTRUTURA		R\$ 9.399,76	1,44%
7	INSTALAÇÕES ELÉTRICAS		R\$ 30.464,85	4,67%
8	INSTALAÇÕES HIDROSSANITÁRIAS		R\$ 13.132,16	2,01%
9	REVESTIMENTOS		R\$ 186.403,21	28,58%
10	PISOS		R\$ 88.201,50	13,52%
11	ESQUADRIAS		R\$ 62.449,67	9,57%
12	CLIMATIZAÇÃO		R\$ 35.560,72	5,45%
13	PINTURA		R\$ 15.008,19	2,30%
14	LOUÇAS E METAIS		R\$ 13.620,98	2,09%
15	FORROS		R\$ 15.427,45	2,37%
23	PAVIMENTAÇÃO		R\$ 3.555,84	0,55%
VALOR BDI TOTAL:			R\$ 169.060,37	65,27%
VALOR ORÇAMENTO:			R\$ 652.239,09	
VALOR TOTAL:			R\$ 821.299,46	



 Diego da Brito
 Engenheiro Civil
 CREA 51998-D / CE
Diego da Brito Oliveira
 Engenheiro Civil
 CREA - 51998-D
 RPN - 081246362-1



 Página: 4

RELATÓRIO ANALÍTICO - COMPOSIÇÕES DE CUSTOS

	OBRA: OBRA DE MANUTENÇÃO PREVENTIVA E CORRETIVA DO CEI SANTA CECILIA DO MUNICÍPIO DE PARAMOTI		DATA : 19/11/2024	
	LOCAL: MUNICÍPIO DE PARAMOTI-CE		FONTE	VERSÃO
	CLIENTE: PREFEITURA MUNICIPAL DE PARAMOTI-CE		SEINFRA	025.1 COM DESONERAÇÃO
			OBRA	MES
			34,44%	47,48%



1. C4541 PLACA PADRÃO DE OBRA, TIPO BANNER (M2)

Material		FONTE	UNID	COEFICIENTE	PREÇO UNITÁRIO	TOTAL
10871	COTOVELO AÇO GALVANIZADO DE 1 1/2"	SEINFRA	UN	0,17000000	R\$ 36,3000	R\$ 6.1710
18395	LONA C/ APLICAÇÃO DE ILHOSES E LACRES, IMPRESSA C/ LOGOMARCAS E DESCRIÇÃO DA OBRA	SEINFRA	M2	1,00000000	R\$ 87,5300	R\$ 87,5300
11945	TE AÇO GALVANIZADO DE 1 1/2"	SEINFRA	UN	0,17000000	R\$ 46,7500	R\$ 7,9475
12170	TUBO AÇO GALVANIZADO DE 40MM (1 1/2')	SEINFRA	M	1,50000000	R\$ 50,5300	R\$ 75,7950
TOTAL Material:						R\$ 177,4435

Mão de Obra		FONTE	UNID	COEFICIENTE	PREÇO UNITÁRIO	TOTAL
11530	MONTADOR	SEINFRA	H	3,00000000	R\$ 24,1600	R\$ 72,4800
12391	PEDREIRO	SEINFRA	H	3,00000000	R\$ 24,1600	R\$ 72,4800
12543	SERVENTE	SEINFRA	H	3,00000000	R\$ 18,4600	R\$ 55,3800
TOTAL Mão de Obra:						R\$ 200,3400

Serviço		FONTE	UNID	COEFICIENTE	PREÇO UNITÁRIO	TOTAL
C0830	CONCRETO CICLÓPICO FCK 15 MPa COM AGREGADO ADQUIRIDO	SEINFRA	M3	0,01250000	R\$ 653,5500	R\$ 8,1694
TOTAL Serviço:						R\$ 8,1694
VALOR:						R\$ 385,95

2. C3528 MUTIRÃO MISTO - LOCAÇÃO DA OBRA - EXECUÇÃO DE GABARITO (M2)

Material		FONTE	UNID	COEFICIENTE	PREÇO UNITÁRIO	TOTAL
10101	ARAME GALVANIZADO N.16 BWG	SEINFRA	KG	0,02000000	R\$ 21,7300	R\$ 0,4346
11691	PONTALETE / BARROTE DE 3"x3"	SEINFRA	M	0,04000000	R\$ 16,0900	R\$ 0,6436
11724	PREGO	SEINFRA	KG	0,01200000	R\$ 17,0000	R\$ 0,2040
12429	TABUA DE VIROLA DE 12"x 1"	SEINFRA	M2	0,00900000	R\$ 36,6400	R\$ 0,3298
TOTAL Material:						R\$ 1,6120

Mão de Obra		FONTE	UNID	COEFICIENTE	PREÇO UNITÁRIO	TOTAL
10498	CARPINTEIRO	SEINFRA	H	0,13000000	R\$ 24,1600	R\$ 3,1408
TOTAL Mão de Obra:						R\$ 3,1408
VALOR:						R\$ 4,75

3.1. C1043 DEMOLIÇÃO DE ALVENARIA DE TIJOLOS S/ REAPROVEITAMENTO (M3)

Mão de Obra		FONTE	UNID	COEFICIENTE	PREÇO UNITÁRIO	TOTAL
12391	PEDREIRO	SEINFRA	H	0,30000000	R\$ 24,1600	R\$ 7,2480
12543	SERVENTE	SEINFRA	H	3,00000000	R\$ 18,4600	R\$ 55,3800
TOTAL Mão de Obra:						R\$ 62,6280
VALOR:						R\$ 62,63

3.2. C1070 DEMOLIÇÃO DE REVESTIMENTO C/ARGAMASSA (M2)

Mão de Obra		FONTE	UNID	COEFICIENTE	PREÇO UNITÁRIO	TOTAL
12391	PEDREIRO	SEINFRA	H	0,05000000	R\$ 24,1600	R\$ 1,2080
12543	SERVENTE	SEINFRA	H	0,50000000	R\$ 18,4600	R\$ 9,2300

RELATÓRIO ANALÍTICO - COMPOSIÇÕES DE CUSTOS

	OBRA: OBRA DE MANUTENÇÃO PREVENTIVA E CORRETIVA DO CEI SANTA CECILIA DO MUNICÍPIO DE PARAMOTI	DATA: 19/11/2024	BDI: 25,92%
	LOCAL: MUNICÍPIO DE PARAMOTI-CE	SEINFRA	VERSÃO: 028.1 COM DESONERACAO
	CLIENTE: PREFEITURA MUNICIPAL DE PARAMOTI-CE		HORA: 84,41% MES: 17,48%

TOTAL Mão de Obra: R\$ 10,4380

VALOR: R\$ 10,44

3.3. C1066 DEMOLIÇÃO DE PISO CIMENTADO SOBRE LASTRO DE CONCRETO (M2)

Mão de Obra		FORTE	UNID	COEFICIENTE	PREÇO UNITÁRIO	TOTAL
I2391	PEDREIRO	SEINFRA	H	0,13000000	R\$ 24,1600	R\$ 3,1408
I2543	SERVENTE	SEINFRA	H	1,30000000	R\$ 18,4600	R\$ 23,9980
TOTAL Mão de Obra:						R\$ 27,1388
VALOR:						R\$ 27,14

3.4. C2210 RETIRADA DE PORTAS E JANELAS, INCLUSIVE BATENTES (M2)

Mão de Obra		FORTE	UNID	COEFICIENTE	PREÇO UNITÁRIO	TOTAL
I2391	PEDREIRO	SEINFRA	H	0,08000000	R\$ 24,1600	R\$ 1,9328
I2543	SERVENTE	SEINFRA	H	0,80000000	R\$ 18,4600	R\$ 14,7680
TOTAL Mão de Obra:						R\$ 16,7008
VALOR:						R\$ 16,70

4.1. C2784 ESCAVAÇÃO MANUAL SOLO DE 1A.CAT. PROF. ATÉ 1.50m (M3)

Mão de Obra		FORTE	UNID	COEFICIENTE	PREÇO UNITÁRIO	TOTAL
I2543	SERVENTE	SEINFRA	H	2,65000000	R\$ 18,4600	R\$ 48,9190
TOTAL Mão de Obra:						R\$ 48,9190
VALOR:						R\$ 48,92

4.2. C4592 ALVENARIA DE EMBASAMENTO EM TIJOLO CERÂMICO FURADO C/ ARGAMASSA CIMENTO E AREIA 1:4 (M3)

Material		FORTE	UNID	COEFICIENTE	PREÇO UNITÁRIO	TOTAL
I2081	TIJOLO CERÂMICO FURADO 9X19X19CM	SEINFRA	UN	235,00000000	R\$ 0,5300	R\$ 124,5500
TOTAL Material:						R\$ 124,5500
Mão de Obra		FORTE	UNID	COEFICIENTE	PREÇO UNITÁRIO	TOTAL
I2391	PEDREIRO	SEINFRA	H	8,50000000	R\$ 24,1600	R\$ 205,3600
I2543	SERVENTE	SEINFRA	H	9,20000000	R\$ 18,4600	R\$ 169,8320
TOTAL Mão de Obra:						R\$ 375,1920
Serviço		FORTE	UNID	COEFICIENTE	PREÇO UNITÁRIO	TOTAL
C0171	ARGAMASSA DE CIMENTO E AREIA S/PEN. TRAÇO 1:4	SEINFRA	M3	0,30000000	R\$ 545,3800	R\$ 163,6140
TOTAL Serviço:						R\$ 163,6140
VALOR:						R\$ 663,36

4.3. C1399 FORMA PLANA CHAPA COMPENSADA PLASTIFICADA, ESP.= 12mm UTIL. 5X (M2)

Material		FORTE	UNID	COEFICIENTE	PREÇO UNITÁRIO	TOTAL
I0526	CHAPA COMPENSADO PLASTIFICADO 12MM (1,22 X 2,44M)	SEINFRA	M2	0,26000000	R\$ 69,6400	R\$ 18,1064
I1691	PONTALETE / BARROTE DE 3"x3"	SEINFRA	M	1,20000000	R\$ 16,0900	R\$ 19,3080
I1728	PREGO 18X27 (2.1/2" X 10) (APROXIMADAMENTE 198UN/KG)	SEINFRA	KG	0,25000000	R\$ 14,2000	R\$ 3,5500

RELATÓRIO ANALÍTICO - COMPOSIÇÕES DE CUSTOS

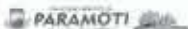
	OBRA: OBRA DE MANUTENÇÃO PREVENTIVA E CORRETIVA DO CEI SANTA CECILIA DO MUNICÍPIO DE PARAMOTI		DATA: 19/11/2024		BDI: 25,92%	
	LOCAL: MUNICÍPIO DE PARAMOTI-CE		VERSAO	HORA	MEB	
	CLIENTE: PREFEITURA MUNICIPAL DE PARAMOTI-CE		SEINFRA	025.1 COM DESONERAÇÃO	04,44%	04,18%
						339

I1846	SARRAFO DE 1"X4"	SEINFRA	M	1,53000000	R\$ 6,0500	R\$ 9,2565
I1916	TABUA DE 1" DE 3A. - L = 30cm	SEINFRA	M	1,17000000	R\$ 12,7000	R\$ 14,9409
TOTAL Material:						R\$ 65,1618

Mão de Obra	FONTE	UNID	COEFICIENTE	PREÇO UNITÁRIO	TOTAL	
I0041	AJUDANTE DE CARPINTEIRO	SEINFRA	H	1,35000000	R\$ 19,1000	R\$ 25,7850
I0498	CARPINTEIRO	SEINFRA	H	1,35000000	R\$ 24,1600	R\$ 32,6160
TOTAL Mão de Obra:						R\$ 58,4010
VALOR:						R\$ 123,56

4.4. C0089 ANEL DE IMPERMEABILIZAÇÃO C/ARMAÇÃO EM FERRO (M3)

Material	FONTE	UNID	COEFICIENTE	PREÇO UNITÁRIO	TOTAL	
I0163	AÇO CA-50	SEINFRA	KG	18,00000000	R\$ 7,1000	R\$ 127,8000
I0108	AREIA GROSSA	SEINFRA	M3	0,61830000	R\$ 119,5800	R\$ 73,9363
I0280	BRITA	SEINFRA	M3	0,61500000	R\$ 100,5000	R\$ 61,8075
I0805	CIMENTO PORTLAND	SEINFRA	KG	368,50000000	R\$ 0,7100	R\$ 261,6350
I1605	PEDRISCO	SEINFRA	M3	0,26300000	R\$ 100,5000	R\$ 26,4315
TOTAL Material:						R\$ 551,6103

Mão de Obra	FONTE	UNID	COEFICIENTE	PREÇO UNITÁRIO	TOTAL	
I2391	PEDREIRO	SEINFRA	H	3,00000000	R\$ 24,1600	R\$ 72,4800
I2543	SERVENTE	SEINFRA	H	10,00000000	R\$ 18,4800	R\$ 184,6000
TOTAL Mão de Obra:						R\$ 257,0800
VALOR:						R\$ 808,69

5.1. C0073 ALVENARIA DE TIJOLO CERÂMICO FURADO (9x19x19)cm C/ARGAMASSA MISTA DE CAL HIDRATADA ESP.=10cm (1:2:8) (M2)

Material	FONTE	UNID	COEFICIENTE	PREÇO UNITÁRIO	TOTAL	
I0109	AREIA MEDIA	SEINFRA	M3	0,01500000	R\$ 83,5800	R\$ 1,2537
I0441	CAL HIDRATADA	SEINFRA	KG	2,18000000	R\$ 0,9600	R\$ 2,0928
I0805	CIMENTO PORTLAND	SEINFRA	KG	2,18000000	R\$ 0,7100	R\$ 1,5478
I2081	TIJOLO CERÂMICO FURADO 9X19X19CM	SEINFRA	UN	25,00000000	R\$ 0,5300	R\$ 13,2500
TOTAL Material:						R\$ 18,1443

Mão de Obra	FONTE	UNID	COEFICIENTE	PREÇO UNITÁRIO	TOTAL	
I2391	PEDREIRO	SEINFRA	H	1,00000000	R\$ 24,1600	R\$ 24,1600
I2543	SERVENTE	SEINFRA	H	1,12000000	R\$ 18,4800	R\$ 20,6752
TOTAL Mão de Obra:						R\$ 44,8352
VALOR:						R\$ 62,98

6.1. C4451 LAJE PRÉ-FABRICADA TRELIÇADA P/ PISO - VÃO DE 1,81 A 2,80 m (M2)

Material	FONTE	UNID	COEFICIENTE	PREÇO UNITÁRIO	TOTAL	
I0169	AÇO CA-60	SEINFRA	KG	0,74000000	R\$ 7,5900	R\$ 5,6166
I8278	LAJE PRÉ-FABRICADA TRELIÇADA P/ PISO, DE 8 cm DE ALTURA E 2 cm DE CAPEADO - VÃO DE 2,01 A 3,0 m	SEINFRA	M2	1,00000000	R\$ 54,4100	R\$ 54,4100
I1691	PONTALETE / BARROTE DE 3"x3"	SEINFRA	M	1,30000000	R\$ 16,0900	R\$ 20,9170
I1728	PREGO 18X27 (2,1/2" X 10) (APROXIMADAMENTE 198UN/KG)	SEINFRA	KG	0,03000000	R\$ 14,2000	R\$ 0,4260

RELATÓRIO ANALÍTICO - COMPOSIÇÕES DE CUSTOS

	OBRA: OBRA DE MANUTENÇÃO PREVENTIVA E CORRETIVA DO CEI SANTA CECILIA DO MUNICÍPIO DE PARAMOTI	DATA: 19/11/2024	BDI: 25,92%
	LOCAL: MUNICÍPIO DE PARAMOTI-CE	FORTE: SEINFRA	VERSÃO: 028.1 COM DESONERACÃO
	CLIENTE: PREFEITURA MUNICIPAL DE PARAMOTI-CE	SEINFRA	028.1 COM DESONERACÃO



I1846	SARRAFO DE 1"X4"	SEINFRA	M	0,97000000	R\$ 6.0500	R\$ 5.8685
I1916	TABUA DE 1" DE 3A. - L = 30cm	SEINFRA	M	0,85000000	R\$ 12.7700	R\$ 8.3005
TOTAL Material:					R\$ 95.5386	

Mão de Obra		FORTE	UNID	COEFICIENTE	PREÇO UNITÁRIO	TOTAL
I2391	PEDREIRO	SEINFRA	H	0,35000000	R\$ 24,1600	R\$ 8,4560
I2543	SERVENTE	SEINFRA	H	0,35000000	R\$ 18,4600	R\$ 6,4610
TOTAL Mão de Obra:					R\$ 14,9170	

Serviço		FORTE	UNID	COEFICIENTE	PREÇO UNITÁRIO	TOTAL
C0840	CONCRETO P/VIBR., FCK 15 MPa COM AGREGADO ADQUIRIDO	SEINFRA	M3	0,04000000	R\$ 495,6500	R\$ 19,8260
C1603	LANÇAMENTO E APLICAÇÃO DE CONCRETO C/ ELEVAÇÃO	SEINFRA	M3	0,04000000	R\$ 268,4800	R\$ 10,7392
TOTAL Serviço:					R\$ 30,5652	
VALOR:					R\$ 141,02	

6.2. C0778 CHAPISCO C/ ARGAMASSA DE CIMENTO E AREIA S/ PENEIRAR TRAÇO 1:3 ESP=5 mm P/ TETO (M2)

Material		FORTE	UNID	COEFICIENTE	PREÇO UNITÁRIO	TOTAL
I0109	AREIA MEDIA	SEINFRA	M3	0,00720000	R\$ 83,5800	R\$ 0,6018
I0805	CIMENTO PORTLAND	SEINFRA	KG	2,92000000	R\$ 0,7100	R\$ 2,0732
TOTAL Material:					R\$ 2,6750	

Mão de Obra		FORTE	UNID	COEFICIENTE	PREÇO UNITÁRIO	TOTAL
I2391	PEDREIRO	SEINFRA	H	0,25000000	R\$ 24,1600	R\$ 6,0400
I2543	SERVENTE	SEINFRA	H	0,31000000	R\$ 18,4600	R\$ 5,7226
TOTAL Mão de Obra:					R\$ 11,7626	
VALOR:					R\$ 14,44	

6.3. C3028 REBOCO C/ ARGAMASSA DE CIMENTO E AREIA PENEIRADA, TRAÇO 1:3 (M2)

Mão de Obra		FORTE	UNID	COEFICIENTE	PREÇO UNITÁRIO	TOTAL
I2391	PEDREIRO	SEINFRA	H	0,60000000	R\$ 24,1600	R\$ 14,4960
I2543	SERVENTE	SEINFRA	H	0,60000000	R\$ 18,4600	R\$ 11,0760
TOTAL Mão de Obra:					R\$ 25,5720	

Serviço		FORTE	UNID	COEFICIENTE	PREÇO UNITÁRIO	TOTAL
C0164	ARGAMASSA DE CIMENTO E AREIA PEN. TRAÇO 1:3	SEINFRA	M3	0,02500000	R\$ 1.045,7200	R\$ 26,1430
TOTAL Serviço:					R\$ 26,1430	
VALOR:					R\$ 51,72	

7.1. C1947 PONTO ELÉTRICO, MATERIAL E EXECUÇÃO (PT)

Material		FORTE	UNID	COEFICIENTE	PREÇO UNITÁRIO	TOTAL
I0356	CABO ISOLADO PVC 750V 2.5 MM2	SEINFRA	M	12,00000000	R\$ 2,1100	R\$ 25,3200
I0419	CAIXA ESTAMPADA 3"X3", 4"X2", 4"X4" - CHAPA 18	SEINFRA	UN	1,00000000	R\$ 1,9300	R\$ 1,9300
I0428	CAIXA PASSAG. CHAPA C/TAMPA PARAF. 100X100X80MM	SEINFRA	UN	1,00000000	R\$ 11,2000	R\$ 11,2000
I0957	CURVA DE PVC RIGIDO PARA ELETRODUTO DE 3/4"	SEINFRA	UN	1,00000000	R\$ 2,7300	R\$ 2,7300
I0981	DISJUNTOR MONOPOLAR 16A	SEINFRA	UN	0,10000000	R\$ 11,0900	R\$ 1,1090
I1075	ELETRODUTO DE PVC RIGIDO 3/4"	SEINFRA	M	3,00000000	R\$ 4,5700	R\$ 13,7100

RELATÓRIO ANALÍTICO - COMPOSIÇÕES DE CUSTOS

OBRA: OBRA DE MANUTENÇÃO PREVENTIVA E CORRETIVA DO CEI SANTA CECILIA DO MUNICÍPIO DE PARAMOTI
 LOCAL: MUNICÍPIO DE PARAMOTI-CE
 CLIENTE: PREFEITURA MUNICIPAL DE PARAMOTI-CE

DATA: 19/11/2024

BDI: 25,92%

SEINFRA VERBÃO HORA MES
 SEINFRA 028.1 COM DESONERAÇÃO 84,44% 47,45%



Item	Descrição	Fonte	Unid	Coefficiente	Preço Unitário	Total
I1105	ESPELHO 4"X2" OU 3"X3"	SEINFRA	UN	1,00000000	R\$ 2,9000	R\$ 2,9000
I1181	FITA ISOLANTE	SEINFRA	M	3,00000000	R\$ 0,7500	R\$ 2,2500
I1262	INTERRUPTOR 2 TECLAS PARALELO 1 TOMADA 2POLOS	SEINFRA	UN	1,00000000	R\$ 24,7400	R\$ 24,7400
I1409	LUVA DE PVC RIGIDO PARA ELETRODUTO 3/4"	SEINFRA	UN	2,00000000	R\$ 1,1800	R\$ 2,3600
TOTAL Material:						R\$ 88,2490

Mão de Obra	Fonte	Unid	Coefficiente	Preço Unitário	Total	
I0042	AJUDANTE DE ELETRICISTA	SEINFRA	H	3,00000000	R\$ 19,1000	R\$ 57,3000
I2312	ELETRICISTA	SEINFRA	H	3,00000000	R\$ 24,1500	R\$ 72,4500
I2543	SERVENTE	SEINFRA	H	2,50000000	R\$ 18,4600	R\$ 46,1500
TOTAL Mão de Obra:					R\$ 175,9000	
VALOR:					R\$ 264,15	

7.2. C1663 LUMINÁRIA FLUORESCENTE COMPLETA C/ 1 LÂMPADA 40W (UN)

Material	Fonte	Unid	Coefficiente	Preço Unitário	Total	
I1361	LUMINARIA FLUOR. 1X40W COMPLETA C/ LAMPADA	SEINFRA	UN	1,00000000	R\$ 52,5800	R\$ 52,5800
TOTAL Material:					R\$ 52,5800	

Mão de Obra	Fonte	Unid	Coefficiente	Preço Unitário	Total	
I0042	AJUDANTE DE ELETRICISTA	SEINFRA	H	0,50000000	R\$ 19,1000	R\$ 9,5500
I2312	ELETRICISTA	SEINFRA	H	1,00000000	R\$ 24,1500	R\$ 24,1500
TOTAL Mão de Obra:					R\$ 33,7000	
VALOR:					R\$ 86,28	

8.1. C1948 PONTO HIDRÁULICO, MATERIAL E EXECUÇÃO (PT)

Material	Fonte	Unid	Coefficiente	Preço Unitário	Total	
I0108	AREIA GROSSA	SEINFRA	M3	0,00350000	R\$ 119,5800	R\$ 0,4185
I0441	CAL HIDRATADA	SEINFRA	KG	2,50000000	R\$ 0,9600	R\$ 2,4000
I0805	CIMENTO PORTLAND	SEINFRA	KG	2,50000000	R\$ 0,7100	R\$ 1,7750
I0884	COTOVELO PVC SOLDÁVEL DE 25MM	SEINFRA	UN	2,00000000	R\$ 0,7900	R\$ 1,5800
I0885	COTOVELO PVC SOLDÁVEL DE 32MM	SEINFRA	UN	4,00000000	R\$ 2,6500	R\$ 10,6000
I1293	JOELHO PVC ROSCAVEL DE 1"	SEINFRA	UN	1,00000000	R\$ 5,9400	R\$ 5,9400
I1412	LUVA PVC SOLDÁVEL DE 32MM	SEINFRA	UN	2,00000000	R\$ 2,1800	R\$ 4,3600
I1426	LUVA REDUÇÃO PVC SOLDÁVEL DE 32X25MM	SEINFRA	UN	1,00000000	R\$ 3,3900	R\$ 3,3900
I1973	TE PVC SOLDÁVEL 32MM	SEINFRA	UN	1,00000000	R\$ 4,1200	R\$ 4,1200
I2200	TUBO PVC SOLDÁVEL DE 25MM (3/4")	SEINFRA	M	1,20000000	R\$ 4,3300	R\$ 5,1960
I2201	TUBO PVC SOLDÁVEL DE 32MM (1")	SEINFRA	M	5,00000000	R\$ 8,5600	R\$ 42,8000
TOTAL Material:					R\$ 82,5795	

Mão de Obra	Fonte	Unid	Coefficiente	Preço Unitário	Total	
I0043	AJUDANTE DE ENCANADOR	SEINFRA	H	3,00000000	R\$ 19,1000	R\$ 57,3000
I2320	ENCANADOR	SEINFRA	H	3,00000000	R\$ 23,4800	R\$ 70,4400
I2543	SERVENTE	SEINFRA	H	2,50000000	R\$ 18,4600	R\$ 46,1500
TOTAL Mão de Obra:					R\$ 173,8900	
VALOR:					R\$ 256,47	

RELATÓRIO ANALÍTICO - COMPOSIÇÕES DE CUSTOS

OBRA: OBRA DE MANUTENÇÃO PREVENTIVA E CORRETIVA DO CEI SANTA CECILIA DO MUNICÍPIO DE PARAMOTI
 LOCAL: MUNICÍPIO DE PARAMOTI-CE
 CLIENTE: PREFEITURA MUNICIPAL DE PARAMOTI-CE

DATA: 19/11/2023 BDI: 25,00%

SEINFRA 028.1 COM DESCONTO DE 10% 94,44% 47,48%



8.2. C1950 PONTO SANITÁRIO, MATERIAL E EXECUÇÃO (PT)

Material	FORTE	UNID	COEFICIENTE	PREÇO UNITÁRIO	TOTAL
10108 AREIA GROSSA	SEINFRA	M3	0,00400000	R\$ 119,5800	R\$ 0,4783
10441 CAL HIDRATADA	SEINFRA	KG	3,00000000	R\$ 0,9600	R\$ 2,8800
10805 CIMENTO PORTLAND	SEINFRA	KG	3,00000000	R\$ 0,7100	R\$ 2,1300
11282 JOELHO PVC PARA ESGOTO DE 100MM	SEINFRA	UN	1,00000000	R\$ 8,8200	R\$ 8,8200
11283 JOELHO PVC PARA ESGOTO DE 40MM	SEINFRA	UN	2,00000000	R\$ 2,3600	R\$ 4,7200
11284 JOELHO PVC PARA ESGOTO DE 50MM	SEINFRA	UN	1,00000000	R\$ 3,2500	R\$ 3,2500
12012 TE PVC PARA ESGOTO DE 100MM (4")	SEINFRA	UN	1,00000000	R\$ 16,9800	R\$ 16,9800
12013 TE PVC PARA ESGOTO DE 40MM (1 1/2")	SEINFRA	UN	1,00000000	R\$ 3,9300	R\$ 3,9300
12193 TUBO PVC ESGOTO DE 100MM (4") - (NBR 5688)	SEINFRA	M	0,33000000	R\$ 15,8200	R\$ 5,2206
12194 TUBO PVC ESGOTO DE 40MM (1 1/2") - (NBR 5688)	SEINFRA	M	1,50000000	R\$ 6,9100	R\$ 10,3650
12195 TUBO PVC ESGOTO DE 50MM (2") - (NBR 5688)	SEINFRA	M	0,50000000	R\$ 10,7500	R\$ 5,3750
TOTAL Material:					R\$ 64,1489

Mão de Obra	FORTE	UNID	COEFICIENTE	PREÇO UNITÁRIO	TOTAL
10043 AJUDANTE DE ENCANADOR	SEINFRA	H	3,00000000	R\$ 19,1000	R\$ 57,3000
12320 ENCANADOR	SEINFRA	H	3,00000000	R\$ 23,4800	R\$ 70,4400
12543 SERVENTE	SEINFRA	H	2,50000000	R\$ 18,4600	R\$ 46,1500
TOTAL Mão de Obra:					R\$ 173,8900
VALOR:					R\$ 238,04

9.1. C0776 CHAPISCO C/ ARGAMASSA DE CIMENTO E AREIA S/PENEIRAR TRAÇO 1:3 ESP. = 5mm P/ PAREDE (M2)

Material	FORTE	UNID	COEFICIENTE	PREÇO UNITÁRIO	TOTAL
10109 AREIA MEDIA	SEINFRA	M3	0,00610000	R\$ 83,5800	R\$ 0,5098
10805 CIMENTO PORTLAND	SEINFRA	KG	2,43000000	R\$ 0,7100	R\$ 1,7253
TOTAL Material:					R\$ 2,2351

Mão de Obra	FORTE	UNID	COEFICIENTE	PREÇO UNITÁRIO	TOTAL
12391 PEDREIRO	SEINFRA	H	0,10000000	R\$ 24,1600	R\$ 2,4160
12543 SERVENTE	SEINFRA	H	0,15000000	R\$ 18,4600	R\$ 2,7690
TOTAL Mão de Obra:					R\$ 5,1850
VALOR:					R\$ 7,42

9.2. C3028 REBOCO C/ ARGAMASSA DE CIMENTO E AREIA PENEIRADA, TRAÇO 1:3 (M2)

Mão de Obra	FORTE	UNID	COEFICIENTE	PREÇO UNITÁRIO	TOTAL
12391 PEDREIRO	SEINFRA	H	0,60000000	R\$ 24,1600	R\$ 14,4960
12543 SERVENTE	SEINFRA	H	0,60000000	R\$ 18,4600	R\$ 11,0760
TOTAL Mão de Obra:					R\$ 25,5720

Serviço	FORTE	UNID	COEFICIENTE	PREÇO UNITÁRIO	TOTAL
C0164 ARGAMASSA DE CIMENTO E AREIA PEN. TRAÇO 1:3	SEINFRA	M3	0,02500000	R\$ 1.045,7200	R\$ 26,1430
TOTAL Serviço:					R\$ 26,1430
VALOR:					R\$ 51,72

RELATÓRIO ANALÍTICO - COMPOSIÇÕES DE CUSTOS

	OBRA: OBRA DE MANUTENÇÃO PREVENTIVA E CORRETIVA DO CEI SANTA CECILIA DO MUNICÍPIO DE PARAMOTI	DATA: 19/11/2024
LOCAL: MUNICÍPIO DE PARAMOTI-CE	SEINFRA: 028.1 COM DESMEMBRAMENTO	BOM DIA, 92% HORA: 84,44% 47,8%
CLIENTE: PREFEITURA MUNICIPAL DE PARAMOTI-CE		



9.3. C3023 EMBOÇO C/ ARGAMASSA DE CIMENTO E AREIA PENEIRADA, TRAÇO 1:3 (M2)

Mão de Obra		FORTE	UNID	COEFICIENTE	PREÇO UNITÁRIO	TOTAL
12391	PEDREIRO	SEINFRA	H	0,60000000	R\$ 24,1600	R\$ 14,4960
12543	SERVENTE	SEINFRA	H	0,60000000	R\$ 18,4600	R\$ 11,0760
TOTAL Mão de Obra:						R\$ 25,5720

Serviço		FORTE	UNID	COEFICIENTE	PREÇO UNITÁRIO	TOTAL
C0164	ARGAMASSA DE CIMENTO E AREIA PEN. TRAÇO 1:3	SEINFRA	M3	0,02000000	R\$ 1.045,7200	R\$ 20,9144
TOTAL Serviço:						R\$ 20,9144

VALOR: R\$ 46,49

9.4. C4445 CERÂMICA ESMALTADA RETIFICADA C/ ARG. PRÉ-FABRICADA ACIMA DE 30x30cm (900cm²) - PEI-5/PEI-4 - P/ PAREDE (M2)

Material		FORTE	UNID	COEFICIENTE	PREÇO UNITÁRIO	TOTAL
16508	ARGAMASSA COLANTE PRÉ-FABRICADA P/ CERÂMICAS E PORCELANATOS	SEINFRA	KG	8,00000000	R\$ 2,4200	R\$ 19,3600
16500	CERÂMICA ESMALTADA RETIFICADA DIMENSÕES MAIORES DE 30x30cm (900 cm²) - PEI-5/PEI-4	SEINFRA	M2	1,10000000	R\$ 52,9000	R\$ 58,1900
TOTAL Material:						R\$ 77,5500

Mão de Obra		FORTE	UNID	COEFICIENTE	PREÇO UNITÁRIO	TOTAL
11328	LADRILHISTA	SEINFRA	H	0,72000000	R\$ 24,1600	R\$ 17,3952
12543	SERVENTE	SEINFRA	H	0,72000000	R\$ 18,4600	R\$ 13,2912
TOTAL Mão de Obra:						R\$ 30,6864

VALOR: R\$ 108,24

9.5. C1427 REJUNTAMENTO C/ ARG. PRÉ-FABRICADA, JUNTA ENTRE 2mm E 6mm EM CERÂMICA, ACIMA DE 30x30 cm (900 cm²) E PORCELANATOS (PAREDE/PISO) (M2)

Material		FORTE	UNID	COEFICIENTE	PREÇO UNITÁRIO	TOTAL
10118	ARGAMASSA PRE-FABRICADA PARA REJUNTAMENTO	SEINFRA	KG	0,42200000	R\$ 6,5700	R\$ 2,7725
TOTAL Material:						R\$ 2,7725

Mão de Obra		FORTE	UNID	COEFICIENTE	PREÇO UNITÁRIO	TOTAL
11328	LADRILHISTA	SEINFRA	H	0,20000000	R\$ 24,1600	R\$ 4,8320
12543	SERVENTE	SEINFRA	H	0,20000000	R\$ 18,4600	R\$ 3,6920
TOTAL Mão de Obra:						R\$ 8,5240



VALOR: R\$ 11,30

9.6. C4442 CERÂMICA ESMALTADA C/ ARG. PRÉ-FABRICADA ATÉ 10x10cm (100cm²) - DECORATIVA - P/ PAREDE (M2)

Material		FORTE	UNID	COEFICIENTE	PREÇO UNITÁRIO	TOTAL
16508	ARGAMASSA COLANTE PRÉ-FABRICADA P/ CERÂMICAS E PORCELANATOS	SEINFRA	KG	4,00000000	R\$ 2,4200	R\$ 9,6800
16497	CERÂMICA ESMALTADA DIMENSÕES ATÉ 10x10cm (100 cm²) - DECORATIVA	SEINFRA	M2	1,10000000	R\$ 42,5200	R\$ 46,7720
TOTAL Material:						R\$ 56,4520

Mão de Obra		FORTE	UNID	COEFICIENTE	PREÇO UNITÁRIO	TOTAL
11328	LADRILHISTA	SEINFRA	H	0,72000000	R\$ 24,1600	R\$ 17,3952
12543	SERVENTE	SEINFRA	H	0,72000000	R\$ 18,4600	R\$ 13,2912

RELATÓRIO ANALÍTICO - COMPOSIÇÕES DE CUSTOS

	OBRA: OBRA DE MANUTENÇÃO PREVENTIVA E CORRETIVA DO CEI SANTA CECILIA DO MUNICÍPIO DE PARAMOTI		DATA: 19/11/2024		BDI: 25,16%	
	LOCAL: MUNICÍPIO DE PARAMOTI-CE		FORTE: SEINFRA	VERSÃO: 028.1 COM DESONERACAO	HORA: 04,44%	MES: 47,48%
	CLIENTE: PREFEITURA MUNICIPAL DE PARAMOTI-CE					
						

TOTAL Mão de Obra:	R\$ 30.6864
VALOR:	R\$ 87,14

9.7. C1102 REJUNTAMENTO C/ ARG. PRÉ-FABRICADA, JUNTA ATÉ 2mm EM CERÂMICA, ATÉ 10x10 cm (100 cm²) - DECORATIVA (PAREDE/PISO) (M2)

Material	FORTE	UNID	COEFICIENTE	PREÇO UNITÁRIO	TOTAL	
10118	ARGAMASSA PRE-FABRICADA PARA REJUNTAMENTO	SEINFRA	KG	0,66100000	R\$ 6,5700	R\$ 4,3428
TOTAL Material:					R\$ 4,3428	

Mão de Obra	FORTE	UNID	COEFICIENTE	PREÇO UNITÁRIO	TOTAL	
11328	LADRILHISTA	SEINFRA	H	0,23000000	R\$ 24,1600	R\$ 5,5568
12543	SERVENTE	SEINFRA	H	0,23000000	R\$ 18,4600	R\$ 4,2458
TOTAL Mão de Obra:					R\$ 9,8026	
VALOR:					R\$ 14,15	

9.8. C0773 CHAPIM PRÉ-MOLDADO DE CONCRETO (M2)

Equipamento Custo Horário	FORTE	UNID	COEFICIENTE	PREÇO UNITÁRIO	TOTAL	
10682	BETONEIRA ELÉTRICA 580L (CHP)	SEINFRA	H	0,02000000	R\$ 25,1770	R\$ 0,5035
TOTAL Equipamento Custo Horário:					R\$ 0,5035	

Material	FORTE	UNID	COEFICIENTE	PREÇO UNITÁRIO	TOTAL	
10163	AÇO CA-50	SEINFRA	KG	1,35000000	R\$ 7,1000	R\$ 9,5850
10103	ARAME RECOZIDO N.18 BWG	SEINFRA	KG	0,02000000	R\$ 16,5300	R\$ 0,3306
10108	AREIA GROSSA	SEINFRA	M3	0,04000000	R\$ 119,5800	R\$ 4,7832
10528	CHAPA COMPENSADO RESINADO 10MM (1.10 X 2.20M)	SEINFRA	M2	1,00000000	R\$ 35,9500	R\$ 35,9500
10605	CIMENTO PORTLAND	SEINFRA	KG	17,36000000	R\$ 0,7100	R\$ 12,3256
11605	PEDRISCO	SEINFRA	M3	0,09000000	R\$ 100,5000	R\$ 9,0450
11724	PREGO	SEINFRA	KG	0,02000000	R\$ 17,0000	R\$ 0,3400
TOTAL Material:					R\$ 72,3594	

Mão de Obra	FORTE	UNID	COEFICIENTE	PREÇO UNITÁRIO	TOTAL	
10121	ARMADOR/FERREIRO	SEINFRA	H	0,80000000	R\$ 24,1600	R\$ 19,3280
10498	CARPINTEIRO	SEINFRA	H	0,70000000	R\$ 24,1600	R\$ 16,9120
12391	PEDREIRO	SEINFRA	H	0,30000000	R\$ 24,1600	R\$ 7,2480
12543	SERVENTE	SEINFRA	H	1,10000000	R\$ 18,4600	R\$ 20,3060
TOTAL Mão de Obra:					R\$ 63,7940	
VALOR:					R\$ 136,66	

9.9. C2461 TEXTURA ACRÍLICA 1 DEMÃO EM PAREDES EXTERNAS (M2)

Material	FORTE	UNID	COEFICIENTE	PREÇO UNITÁRIO	TOTAL	
11856	SELADOR ACRÍLICO	SEINFRA	L	0,19000000	R\$ 7,1400	R\$ 1,3566
12079	TEXTURA ACRÍLICA	SEINFRA	KG	0,31000000	R\$ 4,4700	R\$ 1,3857
TOTAL Material:					R\$ 2,7423	

Mão de Obra	FORTE	UNID	COEFICIENTE	PREÇO UNITÁRIO	TOTAL	
10045	AJUDANTE DE PINTOR	SEINFRA	H	0,20000000	R\$ 19,1000	R\$ 3,8200
12395	PINTOR	SEINFRA	H	0,30000000	R\$ 24,1600	R\$ 7,2480

RELATÓRIO ANALÍTICO - COMPOSIÇÕES DE CUSTOS

	OBRA: OBRA DE MANUTENÇÃO PREVENTIVA E CORRETIVA DO CEI SANTA CECILIA DO MUNICÍPIO DE PARAMOTI		DATA: 19/11/2024		BDI: 25,92%	
	LOCAL: MUNICÍPIO DE PARAMOTI-CE		FORTE: SEINFRA	VERSÃO: 028.1 COM DESONERAÇÃO	HORA: 84,44%	MES: 47,46%
	CLIENTE: PREFEITURA MUNICIPAL DE PARAMOTI-CE		0245			

TOTAL Mão de Obra:	R\$ 9,0880
VALOR:	R\$ 13,81

9.10. C1126 REJUNTAMENTO C/ ARG. PRÉ-FABRICADA, JUNTA ENTRE 2mm E 6mm EM CERÂMICA, ATÉ 10x10 cm (100 cm²) - DECORATIVA (PAREDE/PISO) (M2)

Material	FORTE	UNID	COEFICIENTE	PREÇO UNITÁRIO	TOTAL	
I0118	ARGAMASSA PRE-FABRICADA PARA REJUNTAMENTO	SEINFRA	KG	1,65200000	R\$ 6,5700	R\$ 10,8536
TOTAL Material:					R\$ 10,8536	

Mão de Obra	FORTE	UNID	COEFICIENTE	PREÇO UNITÁRIO	TOTAL	
I1328	LADRILHISTA	SEINFRA	H	0,23000000	R\$ 24,1600	R\$ 5,5568
I2543	SERVENTE	SEINFRA	H	0,23000000	R\$ 18,4600	R\$ 4,2458
TOTAL Mão de Obra:					R\$ 9,8026	
VALOR:					R\$ 20,66	

10.1. C1611 LASTRO DE CONCRETO REGULARIZADO ESP.= 5CM (M2)

Equipamento Custo Horário	FORTE	UNID	COEFICIENTE	PREÇO UNITÁRIO	TOTAL	
I0682	BETONEIRA ELÉTRICA 580L (CHP)	SEINFRA	H	0,03600000	R\$ 25,1770	R\$ 0,9064
TOTAL Equipamento Custo Horário:					R\$ 0,9064	

Material	FORTE	UNID	COEFICIENTE	PREÇO UNITÁRIO	TOTAL	
I0109	AREIA MEDIA	SEINFRA	M3	0,03320000	R\$ 83,5800	R\$ 2,7749
I0280	BRITA	SEINFRA	M3	0,04400000	R\$ 100,5000	R\$ 4,4220
I0805	CIMENTO PORTLAND	SEINFRA	KG	11,00000000	R\$ 0,7100	R\$ 7,8100
TOTAL Material:					R\$ 15,0069	



Mão de Obra	FORTE	UNID	COEFICIENTE	PREÇO UNITÁRIO	TOTAL	
I2391	PEDREIRO	SEINFRA	H	0,40000000	R\$ 24,1600	R\$ 9,6640
I2543	SERVENTE	SEINFRA	H	1,10000000	R\$ 18,4600	R\$ 20,3060
TOTAL Mão de Obra:					R\$ 29,9700	
VALOR:					R\$ 45,88	

10.2. C1920 PISO INDUSTRIAL NATURAL ESP.= 12mm, INCLUS. POLIMENTO (INTERNO) (M2)

Equipamento Custo Horário	FORTE	UNID	COEFICIENTE	PREÇO UNITÁRIO	TOTAL	
I0733	DESEMPENADEIRA ELÉTRICA (CHP)	SEINFRA	H	0,20000000	R\$ 1,9684	R\$ 0,3937
I0748	MÁQUINA DE POLIR (CHP)	SEINFRA	H	0,80000000	R\$ 1,3992	R\$ 1,1194
TOTAL Equipamento Custo Horário:					R\$ 1,5131	

Material	FORTE	UNID	COEFICIENTE	PREÇO UNITÁRIO	TOTAL	
I0034	AGREGADO DE ALTA RESISTÊNCIA PARA PISOS	SEINFRA	KG	21,00000000	R\$ 0,4800	R\$ 10,0800
I0108	AREIA GROSSA	SEINFRA	M3	0,03000000	R\$ 119,5800	R\$ 3,5874
I0508	CERA	SEINFRA	KG	0,15000000	R\$ 20,0000	R\$ 3,0000
I0805	CIMENTO PORTLAND	SEINFRA	KG	26,58000000	R\$ 0,7100	R\$ 18,8718
I0967	DISCO DE DESBASTE DE 7	SEINFRA	UN	0,03000000	R\$ 23,7800	R\$ 0,7134
I1101	ESMERIL N.36	SEINFRA	UN	0,10000000	R\$ 45,1100	R\$ 4,5110
I1102	ESMERIL N.60	SEINFRA	UN	0,05000000	R\$ 45,9000	R\$ 2,2950
I1316	JUNTA PLÁSTICA T 27MM PARA PISOS	SEINFRA	M	2,50000000	R\$ 1,6400	R\$ 4,1000

RELATÓRIO ANALÍTICO - COMPOSIÇÕES DE CUSTOS

	OBRA: OBRA DE MANUTENÇÃO PREVENTIVA E CORRETIVA DO CEI SANTA CECILIA DO MUNICÍPIO DE PARAMOTI LOCAL: MUNICÍPIO DE PARAMOTI-CE CLIENTE: PREFEITURA MUNICIPAL DE PARAMOTI-CE	DATA: 19/11/2024 FONTE: SEINFRA VERSÃO: 02B.1 COM DESONERAÇÃO	BDI: 25,92% HORA: 04,345 MES: 246 
--	--	---	---

Material: NSM 158R

Mão de Obra	FONTE	UNID	COEFICIENTE	PREÇO UNITÁRIO	TOTAL	
I1227	GRANITEIRO / MARMORISTA	SEINFRA	H	1,50000000	R\$ 24,1600	R\$ 36,2400
I2391	PEDREIRO	SEINFRA	H	1,20000000	R\$ 24,1600	R\$ 28,9920
I2543	SERVENTE	SEINFRA	H	1,20000000	R\$ 18,4600	R\$ 22,1520
TOTAL Mão de Obra:						R\$ 87,3840
VALOR:						R\$ 136,06

10.3. C3410 CALÇADA DE PROTEÇÃO EM CIMENTADO C/ BASE DE CONCRETO (M2)

Serviço	FONTE	UNID	COEFICIENTE	PREÇO UNITÁRIO	TOTAL	
C0055	ALVENARIA DE EMBASAMENTO DE TIJOLO COMUM, C/ARGAMASSA MISTA C/ CAL HIDRATADA	SEINFRA	M3	0,18000000	R\$ 833,8900	R\$ 150,1002
C1213	EMBOÇO C/ ARGAMASSA MISTA DE CIMENTO, CAL HIDRATADA E AREIA S/PENEIRAR TRAÇO 1:2:9 ESP.= 20mm P/ PAREDE	SEINFRA	M2	0,52000000	R\$ 36,7100	R\$ 19,0892
C2784	ESCAVAÇÃO MANUAL SOLO DE 1A.CAT. PROF. ATÉ 1,50m	SEINFRA	M3	0,12000000	R\$ 48,9200	R\$ 5,8704
C1609	LASTRO DE CONCRETO INCLUINDO PREPARO E LANÇAMENTO	SEINFRA	M3	0,07000000	R\$ 646,4600	R\$ 45,2522
C2898	PINTURA HIDRACOR	SEINFRA	M2	0,52000000	R\$ 11,4000	R\$ 5,9280
C1915	PISO CIMENTADO C/ ARGAMASSA DE CIMENTO E AREIA S/ PENEIRAR, TRAÇO 1:4, ESP.= 1,5cm	SEINFRA	M2	1,00000000	R\$ 50,8000	R\$ 50,8000
C2921	REATERRO C/COMPACTAÇÃO MANUAL S/CONTROLE, MATERIAL DA VALA	SEINFRA	M3	0,12000000	R\$ 31,3800	R\$ 3,7656
C2121	REBOCO C/ARGAMASSA DE CAL EM PASTA E AREIA PENEIRADA TRAÇO 1:3 ESP=5 mm P/PAREDE	SEINFRA	M2	0,52000000	R\$ 26,1200	R\$ 13,5824
TOTAL Serviço:						R\$ 294,3880
VALOR:						R\$ 294,38

11.1. C1967 PORTA DE ALUMÍNIO ANODIZADO COMPACTA (M2)



Material	FONTE	UNID	COEFICIENTE	PREÇO UNITÁRIO	TOTAL	
I0109	AREIA MEDIA	SEINFRA	M3	0,00290000	R\$ 83,5800	R\$ 0,2424
I0805	CIMENTO PORTLAND	SEINFRA	KG	1,17000000	R\$ 0,7100	R\$ 0,8307
I1702	PORTA DE ALUMÍNIO	SEINFRA	M2	1,00000000	R\$ 556,6400	R\$ 556,6400
TOTAL Material:						R\$ 557,7131

Mão de Obra	FONTE	UNID	COEFICIENTE	PREÇO UNITÁRIO	TOTAL	
I2391	PEDREIRO	SEINFRA	H	1,50000000	R\$ 24,1600	R\$ 36,2400
I2543	SERVENTE	SEINFRA	H	2,50000000	R\$ 18,4600	R\$ 46,1500
TOTAL Mão de Obra:						R\$ 82,3900
VALOR:						R\$ 640,10

11.2. C4513 JANELA EM ALUMÍNIO ANODIZADO NATURAL/FOSCO, DE CORRER, SEM BANDEIROLA E/OU PEITORIL, SEM VIDRO - FORNECIMENTO E MONTAGEM (M2)

Material	FONTE	UNID	COEFICIENTE	PREÇO UNITÁRIO	TOTAL	
I8337	JANELA EM ALUMÍNIO ANODIZADO NATURAL/FOSCO, DE CORRER, SEM BANDEIROLA E/OU PEITORIL, SEM VIDRO (COLOCADA)	SEINFRA	M2	1,00000000	R\$ 311,9500	R\$ 311,9500
TOTAL Material:						R\$ 311,9500
VALOR:						R\$ 311,95

RELATÓRIO ANALÍTICO - COMPOSIÇÕES DE CUSTOS

	OBRA: OBRA DE MANUTENÇÃO PREVENTIVA E CORRETIVA DO CEI SANTA CECILIA DO MUNICÍPIO DE PARAMOTI		DATA: 19/11/2024	
	LOCAL: MUNICÍPIO DE PARAMOTI-CE		FONTE: SEINFRA	VERSÃO: 028.1 COM DESONERAÇÃO
	CLIENTE: PREFEITURA MUNICIPAL DE PARAMOTI-CE		HORA: 84,44%	MES: 47,45%
				

11.3. C4949 VIDRO TEMPERADO INCOLOR C/MASSA E=6MM, COLOCADO (M2)

Material		FONTE	UNID	COEFICIENTE	PREÇO UNITÁRIO	TOTAL
11516	MASSA PARA VIDRO	SEINFRA	KG	1,50000000	R\$ 10,8200	R\$ 16,2300
12259	VIDRO TEMPERADO 6MM INCOLOR SEM COLOCAÇÃO	SEINFRA	M2	1,00000000	R\$ 253,6800	R\$ 253,6800
TOTAL Material:						R\$ 269,9100

Mão de Obra		FONTE	UNID	COEFICIENTE	PREÇO UNITÁRIO	TOTAL
10037	AJUDANTE	SEINFRA	H	0,50000000	R\$ 19,1000	R\$ 9,5500
11530	MONTADOR	SEINFRA	H	0,50000000	R\$ 24,1600	R\$ 12,0800
TOTAL Mão de Obra:						R\$ 21,6300

VALOR: R\$ 291,54

11.4. C1426 GRADE DE FERRO DE PROTEÇÃO (M2)

Material		FONTE	UNID	COEFICIENTE	PREÇO UNITÁRIO	TOTAL
10109	AREIA MEDIA	SEINFRA	M3	0,00800000	R\$ 83,5800	R\$ 0,6686
10441	CAL HIDRATADA	SEINFRA	KG	0,57000000	R\$ 0,9600	R\$ 0,5472
10805	CIMENTO PORTLAND	SEINFRA	KG	2,84000000	R\$ 0,7100	R\$ 2,0164
11222	GRADE DE FERRO	SEINFRA	M2	1,00000000	R\$ 108,6800	R\$ 108,6800
TOTAL Material:						R\$ 111,9122

Mão de Obra		FONTE	UNID	COEFICIENTE	PREÇO UNITÁRIO	TOTAL
12391	PEDREIRO	SEINFRA	H	3,00000000	R\$ 24,1600	R\$ 72,4800
12543	SERVENTE	SEINFRA	H	3,00000000	R\$ 18,4600	R\$ 55,3800
TOTAL Mão de Obra:						R\$ 127,8600

VALOR: R\$ 239,77

11.5. C4557 PORTÃO DESLIZANTE NYLOFOR, COMPOSTO DE QUADRO, PAINÉIS E ACESSÓRIOS COM PINTURA ELETROSTÁTICA COM TINTA POLIESTER, NAS CORES VERDE OU BRANCA, COM POSTE EM AÇO REVESTIDO, COR VERDE OU BRANCA - FORNECIMENTO E MONTAGEM (M2)

Material		FONTE	UNID	COEFICIENTE	PREÇO UNITÁRIO	TOTAL
18437	PORTÃO DESLIZANTE NYLOFOR, COMPOSTO DE QUADRO, PAINÉIS E ACESSÓRIOS COM PINTURA ELETROSTÁTICA COM TINTA POLIESTER, NAS CORES VERDE OU BRANCA, COM POSTE EM AÇO REVESTIDO, COR VERDE OU BRANCA - FORNECIMENTO E MONTAGEM	SEINFRA	M2	1,00000000	R\$ 630,9100	R\$ 630,9100
TOTAL Material:						R\$ 630,9100

VALOR: R\$ 630,91

11.6. C4726 CERCA/GRADIL NYLOFOR H=2,03M, MALHA 5 X 20CM - FIO 5,00MM, COM FIXADORES DE POLIAMIDA EM POSTE 40 x 60 MM CHUMBADOS EM BASE DE CONCRETO (EXCLUSIVE ESTA), REVESTIDOS EM POLIESTER POR PROCESSO DE PINTURA ELETROSTÁTICA (GRADIL E POSTE), NAS CORES VERDE OU BRANCA - FORNECIMENTO E INSTALAÇÃO (M)

Material		FONTE	UNID	COEFICIENTE	PREÇO UNITÁRIO	TOTAL
19048	FIXADOR POLIAMIDA PARA POSTE, NAS CORES VERDE OU BRANCA	SEINFRA	UN	2,40000000	R\$ 7,0300	R\$ 16,8720
19040	PAINEL NYLOFOR 2,03M x 2,5M (A X L) - MALHA 5 x 20 CM - FIO 5,00MM, REVESTIDO EM POLIESTER POR PROCESSO DE PINTURA ELETROSTÁTICA, NAS CORES VERDE OU BRANCA	SEINFRA	UN	0,40000000	R\$ 675,1500	R\$ 270,0600
19046	POSTE 40 x 60 MM, PINTURA ELETROSTÁTICA EM POLIESTER, NAS CORES VERDE OU BRANCA (H=2,50M - COM TAMP) CHUMBADO	SEINFRA	UN	0,40000000	R\$ 119,5600	R\$ 47,8240
19049	SERVIÇO - COLOCAÇÃO E MONTAGEM DE CERCA/GRADIL NYLOFOR	SEINFRA	M2	2,03000000	R\$ 21,1000	R\$ 42,8330

RELATÓRIO ANALÍTICO - COMPOSIÇÕES DE CUSTOS

	OBRA: OBRA DE MANUTENÇÃO PREVENTIVA E CORRETIVA DO CEI SANTA CECÍLIA DO MUNICÍPIO DE PARAMOTI	DATA: 19/11/2024	BDI: 25,92%
	LOCAL: MUNICÍPIO DE PARAMOTI-CE	SEINFRA	VERSÃO: 028.1 COM DESCONEJAMENTO
	CLIENTE: PREFEITURA MUNICIPAL DE PARAMOTI-CE		HORA: 84,44% MES: 47,48%



TOTAL Material:	R\$ 977.5890
VALOR:	R\$ 377,59

12.1. C3860 SPLIT SYSTEM COMPLETO C/ CONTROLE REMOTO - CAP. 1,00 TR (FORNECIMENTO E MONTAGEM) (UN)

Material	FONTE	UNID	COEFICIENTE	PREÇO UNITÁRIO	TOTAL	
17350	SPLIT SYSTEM COMPLETO C/ CONTROLE REMOTO CAP. 1,00 TR (FORN. E MONTAGEM)	SEINFRA	UN	1,00000000	R\$ 2.735,4400	R\$ 2.735,4400
TOTAL Material:					R\$ 2.735,4400	
VALOR:					R\$ 2.735,44	

13.1. C2462 TEXTURA ACRÍLICA 1 DEMÃO EM PAREDES INTERNAS (M2)

Material	FONTE	UNID	COEFICIENTE	PREÇO UNITÁRIO	TOTAL	
11856	SELADOR ACRÍLICO	SEINFRA	L	0,19000000	R\$ 7,1400	R\$ 1,3566
12079	TEXTURA ACRÍLICA	SEINFRA	KG	0,51000000	R\$ 4,4700	R\$ 2,2797
TOTAL Material:					R\$ 3,6363	
Mão de Obra	FONTE	UNID	COEFICIENTE	PREÇO UNITÁRIO	TOTAL	
10045	AJUDANTE DE PINTOR	SEINFRA	H	0,20000000	R\$ 19,1000	R\$ 3,8200
12395	PINTOR	SEINFRA	H	0,30000000	R\$ 24,1600	R\$ 7,2480
TOTAL Mão de Obra:					R\$ 11,0680	
VALOR:					R\$ 14,70	

13.2. C1208 EMASSAMENTO DE PAREDES INTERNAS 2 DEMÃOS C/MASSA DE PVA (M2)

Material	FONTE	UNID	COEFICIENTE	PREÇO UNITÁRIO	TOTAL	
11347	LIXA PARA MADEIRA/MASSA	SEINFRA	UN	0,40000000	R\$ 0,7000	R\$ 0,2800
11513	MASSA CORRIDA A BASE DE PVA	SEINFRA	KG	0,70000000	R\$ 2,1200	R\$ 1,4840
TOTAL Material:					R\$ 1,7640	
Mão de Obra	FONTE	UNID	COEFICIENTE	PREÇO UNITÁRIO	TOTAL	
10045	AJUDANTE DE PINTOR	SEINFRA	H	0,20000000	R\$ 19,1000	R\$ 3,8200
12395	PINTOR	SEINFRA	H	0,30000000	R\$ 24,1600	R\$ 7,2480
TOTAL Mão de Obra:					R\$ 11,0680	
VALOR:					R\$ 12,83	

13.3. C1617 LATEX TRÊS DEMÃOS EM PAREDES INTERNAS S/MASSA (M2)

Material	FONTE	UNID	COEFICIENTE	PREÇO UNITÁRIO	TOTAL	
11490	LÍQUIDO SELADOR PARA PINTURA LATEX	SEINFRA	L	0,12000000	R\$ 12,0800	R\$ 1,4496
11347	LIXA PARA MADEIRA/MASSA	SEINFRA	UN	0,25000000	R\$ 0,7000	R\$ 0,1750
12096	TINTA LATEX	SEINFRA	L	0,24000000	R\$ 18,2200	R\$ 4,3728
TOTAL Material:					R\$ 5,9974	
Mão de Obra	FONTE	UNID	COEFICIENTE	PREÇO UNITÁRIO	TOTAL	
10045	AJUDANTE DE PINTOR	SEINFRA	H	0,40000000	R\$ 19,1000	R\$ 7,6400
12395	PINTOR	SEINFRA	H	0,50000000	R\$ 24,1600	R\$ 12,0800
TOTAL Mão de Obra:					R\$ 19,7200	

RELATÓRIO ANALÍTICO - COMPOSIÇÕES DE CUSTOS

	OBRA: OBRA DE MANUTENÇÃO PREVENTIVA E CORRETIVA DO CEI SANTA CECILIA DO MUNICÍPIO DE PARAMOTI		DATA: 19/11/2022		BDI: 45,9%
	LOCAL: MUNICÍPIO DE PARAMOTI-CE		VERSAO:	HORA:	MESES:
	CLIENTE: PREFEITURA MUNICIPAL DE PARAMOTI-CE		SEINFRA	029.1 COM DESONERAÇÃO	84,44%



VALOR: R\$ 25,72

13.4. C1279 ESMALTE DUAS DEMÃOS EM ESQUADRIAS DE FERRO (M2)

Material	FORNTE	UNID	COEFICIENTE	PREÇO UNITÁRIO	TOTAL	
10035	AGUARRÁS MINERAL	SEINFRA	L	0,03000000	R\$ 20,2900	R\$ 0,6087
11100	ESMALTE SINTETICO	SEINFRA	L	0,16000000	R\$ 31,8800	R\$ 5,1008
11346	LIXA PARA FERRO	SEINFRA	UN	0,30000000	R\$ 2,1400	R\$ 0,6420
12293	ZARCÃO	SEINFRA	L	0,12000000	R\$ 28,8100	R\$ 3,4572
TOTAL Material:					R\$ 9,8087	

Mão de Obra	FORNTE	UNID	COEFICIENTE	PREÇO UNITÁRIO	TOTAL	
10045	AJUDANTE DE PINTOR	SEINFRA	H	0,80000000	R\$ 19,1000	R\$ 15,2800
12395	PINTOR	SEINFRA	H	0,80000000	R\$ 24,1600	R\$ 19,3280
TOTAL Mão de Obra:					R\$ 34,6080	

VALOR: R\$ 44,42

13.5. C2667 VERNIZ 3 DEMÃOS EM ESQUADRIAS DE MADEIRA (M2)

Material	FORNTE	UNID	COEFICIENTE	PREÇO UNITÁRIO	TOTAL	
10035	AGUARRÁS MINERAL	SEINFRA	L	0,05000000	R\$ 20,2900	R\$ 1,0145
11347	LIXA PARA MADEIRA/MASSA	SEINFRA	UN	1,00000000	R\$ 0,7000	R\$ 0,7000
12250	VERNIZ SINTÉTICO	SEINFRA	L	0,27000000	R\$ 33,0900	R\$ 8,9343
TOTAL Material:					R\$ 10,6488	

Mão de Obra	FORNTE	UNID	COEFICIENTE	PREÇO UNITÁRIO	TOTAL	
10045	AJUDANTE DE PINTOR	SEINFRA	H	0,30000000	R\$ 19,1000	R\$ 5,7300
12395	PINTOR	SEINFRA	H	0,40000000	R\$ 24,1600	R\$ 9,6640
TOTAL Mão de Obra:					R\$ 15,3940	

VALOR: R\$ 26,04

14.1. C0348 BACIA DE LOUÇA BRANCA C/CAIXA ACOPLADA (UN)

Material	FORNTE	UNID	COEFICIENTE	PREÇO UNITÁRIO	TOTAL	
10171	BACIA LOUÇA BRANCA PARA CAIXA ACOPLADA	SEINFRA	UN	1,00000000	R\$ 237,2400	R\$ 237,2400
10406	CAIXA ACOPLADA DE LOUÇA BRANCA PARA BACIA	SEINFRA	UN	1,00000000	R\$ 260,6300	R\$ 260,6300
11091	ENGATE CROMADO	SEINFRA	UN	1,00000000	R\$ 22,5900	R\$ 22,5900
11180	FITA DE VEDAÇÃO	SEINFRA	M	0,56000000	R\$ 0,3600	R\$ 0,2016
11579	PARAFUSO CROMADO P/FIXAÇÃO SANITARIOS, INCLUSIVE PORCA CEGA, ARRUELA E BUCHA DE NYLON	SEINFRA	UN	2,00000000	R\$ 9,4000	R\$ 18,8000
11925	TAMPA PLASTICA PARA BACIA	SEINFRA	UN	1,00000000	R\$ 36,9300	R\$ 36,9300
TOTAL Material:					R\$ 576,3916	

Mão de Obra	FORNTE	UNID	COEFICIENTE	PREÇO UNITÁRIO	TOTAL	
10043	AJUDANTE DE ENCANADOR	SEINFRA	H	2,00000000	R\$ 19,1000	R\$ 38,2000
12320	ENCANADOR	SEINFRA	H	2,00000000	R\$ 23,4800	R\$ 46,9600
TOTAL Mão de Obra:					R\$ 85,1600	

VALOR: R\$ 661,55

RELATÓRIO ANALÍTICO - COMPOSIÇÕES DE CUSTOS

	OBRA: OBRA DE MANUTENÇÃO PREVENTIVA E CORRETIVA DO CEI SANTA CECILIA DO MUNICÍPIO DE PARAMOTI		DATA: 18/11/2024	
	LOCAL:	MUNICÍPIO DE PARAMOTI-CE	FONTE:	SEINFRA
	CLIENTE:	PREFEITURA MUNICIPAL DE PARAMOTI-CE	VERSÃO:	028.1 COM DESONERAÇÃO



14.2. C1151 DUCHA P/ WC CROMADO (INSTALADO) (UN)

Material		FONTE	UNID	COEFICIENTE	PREÇO UNITÁRIO	TOTAL
10797	CHUVEIRO-DUCHA CROMADO 1/2"	SEINFRA	UN	1,00000000	R\$ 51,4100	R\$ 51,4100
11180	FITA DE VEDAÇÃO	SEINFRA	M	0,28000000	R\$ 0,3600	R\$ 0,1008
TOTAL Material:						R\$ 51,5108

Mão de Obra		FONTE	UNID	COEFICIENTE	PREÇO UNITÁRIO	TOTAL
10043	AJUDANTE DE ENCANADOR	SEINFRA	H	0,50000000	R\$ 19,1000	R\$ 9,5500
12320	ENCANADOR	SEINFRA	H	0,50000000	R\$ 23,4800	R\$ 11,7400
TOTAL Mão de Obra:						R\$ 21,2900

VALOR:	R\$ 72,80
---------------	------------------

14.3. C3996 BANCADA EM GRANITO P/ LAVATÓRIO, INCL. LOUÇA BRANCA E ACESSÓRIOS (CJ)

Material		FONTE	UNID	COEFICIENTE	PREÇO UNITÁRIO	TOTAL
10184	BANCADA DE GRANITO C/ L=0,60m E E=0,03m	SEINFRA	M2	1,32000000	R\$ 370,4400	R\$ 488,9808
10916	CUBA DE LOUÇA BRANCA DE EMBUTIR	SEINFRA	UN	1,00000000	R\$ 94,0600	R\$ 94,0600
11513	MASSA CORRIDA A BASE DE PVA	SEINFRA	KG	0,60000000	R\$ 2,1200	R\$ 1,2720
11861	SIFÃO CROMADO 1 1/4"X1 1/2"	SEINFRA	UN	1,00000000	R\$ 174,3000	R\$ 174,3000
12271	VÁLVULA DE METAL 1 1/4"	SEINFRA	UN	1,00000000	R\$ 31,8900	R\$ 31,8900
TOTAL Material:						R\$ 790,5028

Mão de Obra		FONTE	UNID	COEFICIENTE	PREÇO UNITÁRIO	TOTAL
12320	ENCANADOR	SEINFRA	H	1,50000000	R\$ 23,4800	R\$ 35,2200
12391	PEDREIRO	SEINFRA	H	1,40000000	R\$ 24,1600	R\$ 33,8240
12543	SERVENTE	SEINFRA	H	2,90000000	R\$ 18,4600	R\$ 53,5340
TOTAL Mão de Obra:						R\$ 122,5780

Serviço		FONTE	UNID	COEFICIENTE	PREÇO UNITÁRIO	TOTAL
C0170	ARGAMASSA DE CIMENTO E AREIA S/PEN. TRAÇO 1:3	SEINFRA	M3	0,00230000	R\$ 631,2900	R\$ 1,4520
TOTAL Serviço:						R\$ 1,4520

VALOR:	R\$ 914,53
---------------	-------------------

14.4. C0797 CHUVEIRO PLÁSTICO (INSTALADO) (UN)

Material		FONTE	UNID	COEFICIENTE	PREÇO UNITÁRIO	TOTAL
10796	CHUVEIRO PLASTICO	SEINFRA	UN	1,00000000	R\$ 7,2200	R\$ 7,2200
11180	FITA DE VEDAÇÃO	SEINFRA	M	0,35000000	R\$ 0,3600	R\$ 0,1260
TOTAL Material:						R\$ 7,3460

Mão de Obra		FONTE	UNID	COEFICIENTE	PREÇO UNITÁRIO	TOTAL
12320	ENCANADOR	SEINFRA	H	0,25000000	R\$ 23,4800	R\$ 5,8700
TOTAL Mão de Obra:						R\$ 5,8700

VALOR:	R\$ 13,22
---------------	------------------

14.5. C3997 BANCADA EM GRANITO P/ PIA DE COZINHA, INCL. CUBA DE AÇO INOX E ACESSÓRIOS (CJ)

Material		FONTE	UNID	COEFICIENTE	PREÇO UNITÁRIO	TOTAL
----------	--	-------	------	-------------	----------------	-------

RELATÓRIO ANALÍTICO - COMPOSIÇÕES DE CUSTOS

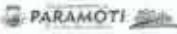
	OBRA:		OBRA DE MANUTENÇÃO PREVENTIVA E CORRETIVA DO CEI SANTA CECILIA DO MUNICÍPIO DE PARAMOTI		DATA: 19/11/2024		BDI: 25,92%	
	LOCAL:		MUNICÍPIO DE PARAMOTI-CE		VERSÃO:		HORA: 04,44	
	CLIENTE:		PREFEITURA MUNICIPAL DE PARAMOTI-CE		SEINFRA:		MES: 0251	



Item	Descrição	Fonte	Unid	Coefficiente	Preço Unitário	Total
10184	BANCADA DE GRANITO C/ L=0,60m E E=0,03m	SEINFRA	M2	1,32000000	R\$ 370,4400	R\$ 489,9608
10915	CUBA DE AÇO INOX	SEINFRA	UN	1,00000000	R\$ 175,4100	R\$ 175,4100
11513	MASSA CORRIDA A BASE DE PVA	SEINFRA	KG	0,60000000	R\$ 2,1200	R\$ 1,2720
11861	SIFÃO CROMADO 1 1/4"X1 1/2"	SEINFRA	UN	1,00000000	R\$ 174,3000	R\$ 174,3000
12271	VÁLVULA DE METAL 1 1/4"	SEINFRA	UN	1,00000000	R\$ 31,8900	R\$ 31,8900
TOTAL Material:						R\$ 871,8528

Mão de Obra	Fonte	Unid	Coefficiente	Preço Unitário	Total	
12320	ENCANADOR	SEINFRA	H	1,50000000	R\$ 23,4800	R\$ 35,2200
12391	PEDREIRO	SEINFRA	H	1,40000000	R\$ 24,1600	R\$ 33,8240
12543	SERVENTE	SEINFRA	H	2,90000000	R\$ 18,4600	R\$ 53,5340
TOTAL Mão de Obra:					R\$ 122,5780	

Serviço	Fonte	Unid	Coefficiente	Preço Unitário	Total	
C0170	ARGAMASSA DE CIMENTO E AREIA S/PEN. TRAÇO 1:3	SEINFRA	M3	0,00230000	R\$ 631,2900	R\$ 1,4520
TOTAL Serviço:					R\$ 1,4520	
VALOR:					R\$ 995,88	

14.6. C4068 BANCADA DE GRANITO CINZA E=2cm (M2)

Material	Fonte	Unid	Coefficiente	Preço Unitário	Total	
10108	AREIA GROSSA	SEINFRA	M3	0,00800000	R\$ 119,5800	R\$ 0,9566
17893	BANCADA DE GRANITO CINZA POLIDO E=2cm	SEINFRA	M2	1,00000000	R\$ 342,5800	R\$ 342,5800
10805	CIMENTO PORTLAND	SEINFRA	KG	3,20000000	R\$ 0,7100	R\$ 2,2720
TOTAL Material:					R\$ 345,8086	

Mão de Obra	Fonte	Unid	Coefficiente	Preço Unitário	Total	
12391	PEDREIRO	SEINFRA	H	1,20000000	R\$ 24,1600	R\$ 28,9920
12543	SERVENTE	SEINFRA	H	2,00000000	R\$ 18,4600	R\$ 36,9200
TOTAL Mão de Obra:					R\$ 65,9120	
VALOR:					R\$ 411,72	

15.1. C4468 FORRO PVC - LAMBRI (100x6000 OU 200x6000)mm - FORNECIMENTO E MONTAGEM (M2)

Material	Fonte	Unid	Coefficiente	Preço Unitário	Total	
18293	FORRO PVC - LAMBRI (100x6000 OU 200x6000)mm. DE 8MM A 10MM. INCLUSIVE ESTRUTURA DE FIXAÇÃO (INSTALADO)	SEINFRA	M2	1,00000000	R\$ 69,5400	R\$ 69,5400
TOTAL Material:					R\$ 69,5400	
VALOR:					R\$ 69,54	

16. C1045 DEMOLIÇÃO DE COBERTURA C/TELHAS CERÂMICAS (M2)

Mão de Obra	Fonte	Unid	Coefficiente	Preço Unitário	Total	
12391	PEDREIRO	SEINFRA	H	0,06000000	R\$ 24,1600	R\$ 1,4496
12543	SERVENTE	SEINFRA	H	0,60000000	R\$ 18,4600	R\$ 11,0760
TOTAL Mão de Obra:					R\$ 12,5256	
VALOR:					R\$ 12,53	

RELATÓRIO ANALÍTICO - COMPOSIÇÕES DE CUSTOS					
	OBRA:	OBRA DE MANUTENÇÃO PREVENTIVA E CORRETIVA DO CEI SANTA CECILIA DO MUNICÍPIO DE PARAMOTI	DATA : 19/11/2024		
	LOCAL:	MUNICÍPIO DE PARAMOTI-CE	FONTE	VERSÃO	BDI : 25,92%
	CLIENTE:	PREFEITURA MUNICIPAL DE PARAMOTI-CE	SEINFRA	028,1 COM DESONERAÇÃO	HORA MES 84,44% 47,48%



17. C1052 DEMOLIÇÃO DE ESTRUTURA DE MADEIRA P/TELHADOS (M2)

Mão de Obra		FONTE	UNID	COEFICIENTE	PREÇO UNITÁRIO	TOTAL
10041	AJUDANTE DE CARPINTEIRO	SEINFRA	H	1,30000000	R\$ 19,1000	R\$ 24,8300
10498	CARPINTEIRO	SEINFRA	H	0,13000000	R\$ 24,1600	R\$ 3,1408
TOTAL Mão de Obra:						R\$ 27,9708
VALOR:						R\$ 27,97

18. C4460 MADEIRAMENTO P/ TELHA CERÂMICA - (RIPA, CAIBRO, LINHA) (M2)

Material		FONTE	UNID	COEFICIENTE	PREÇO UNITÁRIO	TOTAL
10405	CAIBRO DE 2"x1"	SEINFRA	M	3,50000000	R\$ 6,4000	R\$ 22,4000
16519	LINHA DE MASSARANDUBA 12 x 6 CM (5" x 2 1/2")	SEINFRA	M	1,33000000	R\$ 26,0900	R\$ 34,6997
11724	PREGO	SEINFRA	KG	0,12000000	R\$ 17,0000	R\$ 2,0400
11824	RIPA DE PEROBA (MADEIRA DE 1A QUALIDADE) DE 1X5CM	SEINFRA	M	3,50000000	R\$ 1,7200	R\$ 6,0200
TOTAL Material:						R\$ 65,1597
Mão de Obra		FONTE	UNID	COEFICIENTE	PREÇO UNITÁRIO	TOTAL
10041	AJUDANTE DE CARPINTEIRO	SEINFRA	H	1,00000000	R\$ 19,1000	R\$ 19,1000
10498	CARPINTEIRO	SEINFRA	H	1,00000000	R\$ 24,1600	R\$ 24,1600
TOTAL Mão de Obra:						R\$ 43,2600
VALOR:						R\$ 108,42

19. C2201 RETELHAMENTO C/ TELHA CERÂMICA COM 50% NOVA (M2)

Material		FONTE	UNID	COEFICIENTE	PREÇO UNITÁRIO	TOTAL
12045	TELHA CERÂMICA COLONIAL	SEINFRA	UN	15,00000000	R\$ 0,7100	R\$ 10,6500
TOTAL Material:						R\$ 10,6500
Mão de Obra		FONTE	UNID	COEFICIENTE	PREÇO UNITÁRIO	TOTAL
12391	PEDREIRO	SEINFRA	H	1,10000000	R\$ 24,1600	R\$ 26,5760
12543	SERVENTE	SEINFRA	H	1,10000000	R\$ 18,4600	R\$ 20,3060
TOTAL Mão de Obra:						R\$ 46,8820
VALOR:						R\$ 57,53

20. C4462 TELHA CERÂMICA (M2)

Material		FONTE	UNID	COEFICIENTE	PREÇO UNITÁRIO	TOTAL
12045	TELHA CERÂMICA COLONIAL	SEINFRA	UN	33,00000000	R\$ 0,7100	R\$ 23,4300
TOTAL Material:						R\$ 23,4300
Mão de Obra		FONTE	UNID	COEFICIENTE	PREÇO UNITÁRIO	TOTAL
12391	PEDREIRO	SEINFRA	H	1,10000000	R\$ 24,1600	R\$ 26,5760
12543	SERVENTE	SEINFRA	H	1,10000000	R\$ 18,4600	R\$ 20,3060
TOTAL Mão de Obra:						R\$ 46,8820
VALOR:						R\$ 70,31

21. C4463 CUMEEIRA TELHA CERÂMICA, EMBOÇADA (M)

RELATÓRIO ANALÍTICO - COMPOSIÇÕES DE CUSTOS



OBRA: OBRA DE MANUTENÇÃO PREVENTIVA E CORRETIVA DO CEI SANTA CECILIA DO MUNICÍPIO DE PARAMOTI
 LOCAL: MUNICÍPIO DE PARAMOTI-CE
 CLIENTE: PREFEITURA MUNICIPAL DE PARAMOTI-CE

DATA: 19/11/2024

BDI: 25,92%

FONTE	VERSÃO	HORA	MES
SEINFRA	026.1 COM DESONERAÇÃO	84,44%	47,48%



Material	FONTE	UNID	COEFICIENTE	PREÇO UNITÁRIO	TOTAL	
10926	CUMEIRA PARA TELHA CERAMICA	SEINFRA	UN	3,00000000	R\$ 2,6600	R\$ 7,6800
TOTAL Material:					R\$ 7,6800	

Mão de Obra	FONTE	UNID	COEFICIENTE	PREÇO UNITÁRIO	TOTAL	
12391	PEDREIRO	SEINFRA	H	0,50000000	R\$ 24,1600	R\$ 12,0800
12543	SERVENTE	SEINFRA	H	0,50000000	R\$ 18,4600	R\$ 9,2300
TOTAL Mão de Obra:					R\$ 21,3100	

Serviço	FONTE	UNID	COEFICIENTE	PREÇO UNITÁRIO	TOTAL	
C0200	ARGAMASSA MISTA DE CIMENTO CAL HIDR. E AREIA S/PEN. TRAÇO 1:2:9	SEINFRA	M3	0,00200000	R\$ 556,7700	R\$ 1,1135
TOTAL Serviço:					R\$ 1,1135	
VALOR:					R\$ 30,10	

22. C0387 BEIRA E BICA EM TELHA COLONIAL (M)

Material	FONTE	UNID	COEFICIENTE	PREÇO UNITÁRIO	TOTAL	
10108	AREIA GROSSA	SEINFRA	M3	0,00250000	R\$ 119,5800	R\$ 0,2990
10441	CAL HIDRATADA	SEINFRA	KG	0,32400000	R\$ 0,9600	R\$ 0,3110
10805	CIMENTO PORTLAND	SEINFRA	KG	0,32400000	R\$ 0,7100	R\$ 0,2300
TOTAL Material:					R\$ 0,8400	

Mão de Obra	FONTE	UNID	COEFICIENTE	PREÇO UNITÁRIO	TOTAL	
12391	PEDREIRO	SEINFRA	H	0,30000000	R\$ 24,1600	R\$ 7,2480
12543	SERVENTE	SEINFRA	H	0,32000000	R\$ 18,4600	R\$ 5,9072
TOTAL Mão de Obra:					R\$ 13,1552	
VALOR:					R\$ 14,00	

23.1. C4819 PISO INTERTRAVADO TIPO TIJOLINHO (20X10X6)CM 35MPA, COR CINZA - COMPACTAÇÃO MECANIZADA (M2)

Equipamento Custo Horário	FONTE	UNID	COEFICIENTE	PREÇO UNITÁRIO	TOTAL	
10612	COMPACTADOR DE PLACA VIBRATÓRIA HP 7 (CHI)	SEINFRA	H	0,07570000	R\$ 32,3811	R\$ 2,4512
10725	COMPACTADOR DE PLACA VIBRATÓRIA HP 7 (CHP)	SEINFRA	H	0,00410000	R\$ 49,0941	R\$ 0,2013
TOTAL Equipamento Custo Horário:					R\$ 2,6525	

Material	FONTE	UNID	COEFICIENTE	PREÇO UNITÁRIO	TOTAL	
10109	AREIA MEDIA	SEINFRA	M3	0,05680000	R\$ 83,5800	R\$ 4,7473
19099	BLOQUETE/PISO INTERTRAVADO DE CONCRETO - MODELO RETANGULAR/TIJOLINHO/PAVER/HOLANDES/PARALELEPIPED. O, 20 CM X 10 CM, E = 6 CM, RESISTENCIA DE 35 MPA (NBR 9781), COR NATURAL	SEINFRA	M2	1,00310000	R\$ 40,7300	R\$ 40,8563
12403	PÓ DE PEDRA	SEINFRA	M3	0,00650000	R\$ 77,1300	R\$ 0,5013
TOTAL Material:					R\$ 46,1049	

Mão de Obra	FONTE	UNID	COEFICIENTE	PREÇO UNITÁRIO	TOTAL	
10445	CALCETEIRO	SEINFRA	H	0,15950000	R\$ 24,1600	R\$ 3,8535
12543	SERVENTE	SEINFRA	H	0,15950000	R\$ 18,4600	R\$ 2,9444
TOTAL Mão de Obra:					R\$ 6,7979	
VALOR:					R\$ 55,56	

Diego de Brito
 Engenheiro Civil
 (CREA 51998-D7/CE)

ORÇAMENTO - CURVA ABC DE SERVIÇOS

OBRA DE MANUTENÇÃO PREVENTIVA E CORRETIVA DO CÉLULA DO MUNICÍPIO DE PARAMOTI

DATA: 19/11/2024 BDI: 25,92%

OBRA: OBRA DE MANUTENÇÃO PREVENTIVA E CORRETIVA DO CÉLULA DO MUNICÍPIO DE PARAMOTI

VERSIÃO: 028.1 COM DESONERACÃO: 94,43% HORA: 47,40% MES: 94,43%

LOCAL: MUNICÍPIO DE PARAMOTI-CE

FONTE: SEINFRA

CLIENTE: PREFEITURA MUNICIPAL DE PARAMOTI-CE

CÓDIGO	DESCRIÇÃO	FONTE	TIPO	UNIDADE	QUANTIDADE	PREÇO UNITÁRIO	PREÇO TOTAL	%	ACUMUL. %	CL
C4445	CERÂMICA ESMALTADA RETIFICADA C/ ARG. PRÉ-FABRICADA ACIMA DE 30x30cm (900cm²) - PEI-SIPEL4 - P/ PAREDE	SEINFRA	Serviço	M2	591,14	R\$ 136,30	R\$ 80.572,38	9,81%	9,81%	A
C4460	MADEIRAMENTO P/ TELHA CERÂMICA - (RIPA, CAIBRO, LINHA)	SEINFRA	Serviço	M2	569,75	R\$ 136,52	R\$ 76.417,07	9,30%	19,11%	A
C1920	PISO INDUSTRIAL NATURAL ESP = 12mm, INCLUS. POLIMENTO (INTERNO)	SEINFRA	Serviço	M2	410,97	R\$ 171,33	R\$ 70.411,49	8,57%	27,69%	A
C3028	REBOCO C/ ARGAMASSA DE CIMENTO E AREIA PENEIRADA, TRAÇO 1:3	SEINFRA	Serviço	M2	964,08	R\$ 65,13	R\$ 62.790,53	7,65%	35,33%	A
C3860	SPLIT SYSTEM COMPLETO C/ CONTROLE REMOTO - CAP. 1,00 TR (FORNECIMENTO E MONTAGEM)	SEINFRA	Serviço	UN	13,00	R\$ 3.444,47	R\$ 44.778,11	5,45%	40,79%	A
C3023	EMBOCO C/ ARGAMASSA DE CIMENTO E AREIA PENEIRADA, TRAÇO 1:3	SEINFRA	Serviço	M2	736,39	R\$ 58,54	R\$ 43.108,27	5,25%	46,03%	A
C0073	ALVENARIA DE TIJOLO CERÂMICO FURADO (9x19x19)cm C/ARGAMASSA MISTA DE CAL HIDRATADA ESP.=10cm (1:2:8)	SEINFRA	Serviço	M2	515,37	R\$ 79,30	R\$ 40.868,64	4,98%	51,01%	B
C1947	PONTO ELÉTRICO, MATERIAL E EXECUÇÃO	SEINFRA	Serviço	PT	99,00	R\$ 332,62	R\$ 32.929,38	4,01%	55,02%	B
C2201	RETELHAMENTO C/ TELHA CERÂMICA COM 50% NOVA	SEINFRA	Serviço	M2	361,75	R\$ 72,44	R\$ 26.205,17	3,19%	58,21%	B
C1611	LASTRO DE CONCRETO REGULARIZADO ESP = 5CM	SEINFRA	Serviço	M2	410,97	R\$ 57,77	R\$ 23.741,74	2,89%	61,10%	B
C1967	PORTA DE ALUMÍNIO ANODIZADO COMPACTA	SEINFRA	Serviço	M2	28,56	R\$ 806,01	R\$ 23.019,65	2,80%	63,90%	B
C4468	FORRO PVC - LAMBRI (100x600)mm - FORNECIMENTO E MONTAGEM	SEINFRA	Serviço	M2	221,85	R\$ 87,56	R\$ 19.425,19	2,37%	66,27%	B
C4462	TELHA CERÂMICA	SEINFRA	Serviço	M2	198,00	R\$ 88,53	R\$ 17.528,94	2,13%	68,40%	B
C3410	CALÇADA DE PROTEÇÃO EM CIMENTADO C/ BASE DE CONCRETO	SEINFRA	Serviço	M2	45,62	R\$ 370,88	R\$ 16.910,42	2,06%	70,46%	B
C4442	CERÂMICA ESMALTADA C/ ARG. PRÉ-FABRICADA ATÉ 10x10cm (100cm²) - DECORATIVA - P/ PAREDE	SEINFRA	Serviço	M2	145,25	R\$ 109,73	R\$ 15.938,28	1,94%	72,40%	B
C0776	CHAPISCO C/ ARGAMASSA DE CIMENTO E AREIA S/PENEIRAR TRAÇO 1:3 ESP. = 5mm P/ PAREDE	SEINFRA	Serviço	M2	1.655,09	R\$ 9,34	R\$ 15.458,54	1,88%	74,29%	B
C4557	PORTÃO DESLIZANTE NYLÓFOR, COMPOSTO DE QUADRO, PAINÉIS E ACESSÓRIOS COM PINTURA ELETROSTÁTICA COM TINTA POLIESTER, NAS CORES VERDE OU BRANCA, COM POSTE EM AÇO REVESTIDO, COR VERDE OU BRANCA - FORNECIMENTO E MONTAGEM	SEINFRA	Serviço	M2	17,30	R\$ 794,44	R\$ 13.743,81	1,67%	75,96%	B
C4513	JANELA EM ALUMÍNIO ANODIZADO NATURAL/FOSCO, DE CORRER, SEM BANDEIROLA E/OU PEITORIL, SEM VIDRO - FORNECIMENTO E MONTAGEM	SEINFRA	Serviço	M2	33,28	R\$ 392,81	R\$ 13.072,72	1,59%	77,55%	B
C1052	DEMOLIÇÃO DE ESTRUTURA DE MADEIRA PITELHADOS	SEINFRA	Serviço	M2	361,75	R\$ 35,22	R\$ 12.740,84	1,55%	79,10%	B
C4949	VIDRO TEMPERADO INCOLOR C/MASSA E=6MM, COLOCADO	SEINFRA	Serviço	M2	33,28	R\$ 367,11	R\$ 12.217,42	1,49%	80,59%	C
C2462	TEXTURA ACRILICA 1 DEMÃO EM PAREDES INTERNAS	SEINFRA	Serviço	M2	586,06	R\$ 18,51	R\$ 10.847,97	1,32%	81,91%	C
C4726	CERCA/GRADIL NYLÓFOR H=2,03M, MALHA 5 X 20CM - FIO 5,00MM, COM FIXADORES DE POLIAMIDA EM POSTE 40 X 60 MM CHUMBADOS EM BASE DE CONCRETO (EXCLUSIVE ESTA) - REVESTIDOS EM POLIESTER POR PROCESSO DE PINTURA ELETROSTÁTICA (GRADIL E POSTE), NAS CORES VERDE OU BRANCA - FORNECIMENTO E INSTALAÇÃO	SEINFRA	Serviço	M	22,00	R\$ 475,46	R\$ 10.460,12	1,27%	83,18%	C
C3996	BANCADEA EM GRANITO P/ LAVATÓRIO, INCL. LOUÇA BRANCA E ACESSÓRIOS	SEINFRA	Serviço	CJ	8,00	R\$ 1.151,58	R\$ 9.212,64	1,12%	84,31%	C
C1948	PONTO HIDRÁULICO, MATERIAL E EXECUÇÃO	SEINFRA	Serviço	PT	28,00	R\$ 322,95	R\$ 9.042,60	1,10%	85,41%	C



ORÇAMENTO - CURVA ABC DE SERVIÇOS

OBRA: OBRA DE MANUTENÇÃO PREVENTIVA E CORRETIVA DO CEI SANTA CECÍLIA DO MUNICÍPIO DE PARAMOTI

DATA: 19/11/2024 BOI: 25.92%

LOCAL: MUNICÍPIO DE PARAMOTI-CE

FONTE: SEINFRA
VERBAG: (08.1 COM DESONERACÃO) 16,44% 47,48%

CLIENTE: PREFEITURA MUNICIPAL DE PARAMOTI-CE

CÓDIGO	DESCRIÇÃO	FONTE	TIPO	UNIDADE	QUANTIDADE	PREÇO UNITÁRIO	PREÇO TOTAL	%	ACUMUL. %	CL
C1070	DEMOLIÇÃO DE REVESTIMENTO C/ARGAMASSA	SEINFRA	Serviço	M2	682,85	R\$ 13,15	R\$ 8.979,48	1,09%	86,50%	C
C4592	ALVENARIA DE EMBASAMENTO EM TIJOLO CERÂMICO FURADO C/ ARGAMASSA CIMENTO E AREIA 1:4	SEINFRA	Serviço	M3	10,29	R\$ 835,30	R\$ 8.595,24	1,05%	87,55%	C
C1427	REJUNTAMENTO C/ ARG. PRÉ-FABRICADA, JUNTA ENTRE 2mm E 6mm EM CERÂMICA, ACIMA DE 30x30 cm (900 cm²) E PORCELANATOS (PAREDE/PISO)	SEINFRA	Serviço	M2	591,14	R\$ 14,23	R\$ 8.411,92	1,02%	88,57%	C
C1066	DEMOLIÇÃO DE PISO CIMENTADO SOBRE LASTRO DE CONCRETO	SEINFRA	Serviço	M2	237,51	R\$ 34,17	R\$ 8.115,72	0,99%	89,56%	C
C4451	LAJE PRÉ-FABRICADA TRELUÇADA P/ PISO - VÃO DE 1,81 A 2,80 m.	SEINFRA	Serviço	M2	45,37	R\$ 177,57	R\$ 8.056,35	0,98%	90,54%	C
C1950	PONTO SANITÁRIO, MATERIAL E EXECUÇÃO	SEINFRA	Serviço	PT	25,00	R\$ 299,74	R\$ 7.493,50	0,91%	91,45%	C
C1043	DEMOLIÇÃO DE ALVENARIA DE TIJOLOS S/ REAPROVEITAMENTO	SEINFRA	Serviço	M3	61,81	R\$ 78,86	R\$ 6.451,54	0,79%	92,24%	C
C1426	GRADE DE FERRO DE PROTEÇÃO	SEINFRA	Serviço	M2	20,28	R\$ 301,92	R\$ 6.122,94	0,75%	92,98%	C
C2461	TEXTURA ACRÍLICA 1 DEMÃO EM PAREDES EXTERNAS	SEINFRA	Serviço	M2	332,65	R\$ 17,39	R\$ 5.784,78	0,70%	93,69%	C
C1045	DEMOLIÇÃO DE COBERTURA C/TELHAS CERÂMICAS	SEINFRA	Serviço	M2	361,75	R\$ 15,78	R\$ 5.708,42	0,70%	94,38%	C
C1663	LUMINARIA FLUORESCENTE COMPLETA C/ 1 LÂMPADA 40W	SEINFRA	Serviço	UN	50,00	R\$ 108,64	R\$ 5.432,00	0,66%	95,04%	C
C0348	BACIA DE LOUÇA BRANCA C/CAIXA ACOPLADA	SEINFRA	Serviço	UN	6,00	R\$ 833,02	R\$ 4.998,12	0,61%	95,65%	C
C2667	VERNIZ 3 DEMÃOS EM ESQUADRIAS DE MADEIRA	SEINFRA	Serviço	M2	143,75	R\$ 32,79	R\$ 4.713,56	0,57%	96,23%	C
C4819	PISO INTERTRAVADO TIPO TIJOLINHO (20X10X6)CM 35MPA, COR CINZA - COMPACTAÇÃO MECANIZADA	SEINFRA	Serviço	M2	64,00	R\$ 69,96	R\$ 4.477,44	0,55%	96,77%	C
C0069	ANEL DE IMPERMEABILIZAÇÃO C/ARMAÇÃO EM FERRO	SEINFRA	Serviço	M3	4,12	R\$ 1.018,30	R\$ 4.195,40	0,51%	97,28%	C
C4541	PLACA PADRÃO DE OBRA, TIPO BANNER	SEINFRA	Serviço	M2	6,00	R\$ 485,99	R\$ 2.915,94	0,36%	97,64%	C
C0773	CHAPIM PRÉ-MOLDADO DE CONCRETO	SEINFRA	Serviço	M2	16,52	R\$ 172,08	R\$ 2.842,76	0,35%	97,98%	C
C3528	MUTRÃO MISTO - LOCAÇÃO DA OBRA - EXECUÇÃO DE GABARITO	SEINFRA	Serviço	M2	472,79	R\$ 5,98	R\$ 2.827,26	0,34%	98,33%	C
C1102	REJUNTAMENTO C/ ARG. PRÉ-FABRICADA, JUNTA ATÉ 2mm EM CERÂMICA, ATÉ 10x10 cm (100 cm²) - DECORATIVA (PAREDE/PISO)	SEINFRA	Serviço	M2	123,25	R\$ 17,82	R\$ 2.196,32	0,27%	98,60%	C
C1617	LATEX TRÊS DEMÃOS EM PAREDES INTERNAS SIMASSA	SEINFRA	Serviço	M2	45,37	R\$ 32,39	R\$ 1.469,53	0,18%	98,77%	C
C3997	BANCADA EM GRANITO P/PIA DE COZINHA, INCL. CUBA DE AÇO INOX E ACESSÓRIOS	SEINFRA	Serviço	C/J	1,00	R\$ 1.254,01	R\$ 1.254,01	0,15%	98,93%	C
C1279	ESMALTE DUAS DEMÃOS EM ESQUADRIAS DE FERRO	SEINFRA	Serviço	M2	20,28	R\$ 55,93	R\$ 1.134,26	0,14%	99,06%	C
C4068	BANCADA DE GRANITO CINZA E=2cm	SEINFRA	Serviço	M2	2,00	R\$ 518,44	R\$ 1.036,88	0,13%	99,19%	C
C4463	CUMEEIRA TELHA CERÂMICA, EMBOÇADA	SEINFRA	Serviço	M	25,96	R\$ 37,90	R\$ 983,88	0,12%	99,31%	C
C0387	BEIRA E BICA EM TELHA COLONIAL	SEINFRA	Serviço	M	51,92	R\$ 17,63	R\$ 915,35	0,11%	99,42%	C
C0778	CHAPISCO C/ ARGAMASSA DE CIMENTO E AREIA S/ PENEIRAR TRAÇO 1:3 ESP=5 mm P/ TETO	SEINFRA	Serviço	M2	45,37	R\$ 18,18	R\$ 824,83	0,10%	99,52%	C
C1208	EMASSAMENTO DE PAREDES INTERNAS 2 DEMÃOS C/MASSA DE PVA	SEINFRA	Serviço	M2	45,37	R\$ 16,16	R\$ 733,18	0,09%	99,61%	C



Página: 23

ORÇAMENTO - CURVA ABC DE SERVIÇOS

OBRA: OBRA DE MANUTENÇÃO PREVENTIVA E CORRETIVA DO CEI SANTA CECILIA DO MUNICIPIO DE PARAMOTI

LOCAL: MUNICIPIO DE PARAMOTI-CE

CLIENTE: PREFEITURA MUNICIPAL DE PARAMOTI-CE

DATA: 19/11/2024 BDI: 25,92%

FONTE: VERBAO HORA MES
SEINFRA (088) COM DESONERACAO 94,41% 47,48%

CÓDIGO	DESCRIÇÃO	FONTE	TIPO	UNIDADE	QUANTIDADE	PREÇO UNITÁRIO	PREÇO TOTAL	%	ACUMUL. %	CL
C2210	RETIRADA DE PORTAS E JANELAS, INCLUSIVE BATESNTE	SEINFRA	Serviço	M2	32,70	R\$ 21,03	R\$ 687,68	0,08%	99,70%	C
C1399	FORMA PLANA CHAPA COMPENSADA PLASTIFICADA, ESP = 12mm ÚTIL, 5X	SEINFRA	Serviço	M2	4,12	R\$ 155,59	R\$ 641,03	0,08%	99,77%	C
C2784	ESCAVAÇÃO MANUAL SOLO DE 1A.CAT. PROF. ATE 1.50m	SEINFRA	Serviço	M3	10,29	R\$ 51,60	R\$ 633,86	0,08%	99,85%	C
C1126	REJUNTAMENTO C/ ARG. PRÉ-FABRICADA, JUNTA ENTRE 2mm E 6mm EM CERÂMICA, ATE 10x10 cm (100 cm²) - DECORATIVA (PAREDE/PISO)	SEINFRA	Serviço	M2	22,00	R\$ 26,02	R\$ 572,44	0,07%	99,92%	C
C1151	DUCHA P/ WC CROMADO (INSTALADO)	SEINFRA	Serviço	UN	6,00	R\$ 91,67	R\$ 550,02	0,07%	99,99%	C
C0797	CHUVEIRO PLÁSTICO (INSTALADO)	SEINFRA	Serviço	UN	6,00	R\$ 16,65	R\$ 99,90	0,01%	100,00%	C

Subtotal até 100,00%% R\$ 821.297,68

Outros R\$ 0,11

Valor total do Orçamento R\$ 821.297,79

 Diogo de Brito
 Engenheiro Civil
 CREA 51968-D / CE



CRONOGRAMA FÍSICO-FINANCEIRO

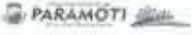

OBRA: OBRA DE MANUTENÇÃO PREVENTIVA E CORRETIVA DO CEI SANTA CECILIA DO MUNICÍPIO DE PARAMOTI
 LOCAL: MUNICÍPIO DE PARAMOTI-CE
 CLIENTE: PREFEITURA MUNICIPAL DE PARAMOTI-CE

DATA: 10/11/2024 BDI: 25,92%
 FONTE: REVERSÃO HORA: 257
 SEINFRA: 028 COM DESONERAÇÃO 1,44%



ITEM	DESCRIÇÃO	VALOR (R\$)	MÊS 1	MÊS 2	MÊS 3	Total parcela
1	PLACA PADRÃO DE OBRA, TIPO BANNER	R\$ 2.315,70	100,00 % R\$ 2.315,70			100,00 % R\$ 2.315,70
2	MUTIRÃO MISTO - LOCAÇÃO DA OBRA - EXECUÇÃO DE GABARITO	R\$ 2.245,75	100,00 % R\$ 2.245,75			100,00 % R\$ 2.245,75
3	DEMOLIÇÕES E RETIRADAS	R\$ 19.244,82	10,00 % R\$ 1.924,49	30,00 % R\$ 5.773,46	60,00 % R\$ 11.546,87	100,00 % R\$ 19.244,82
4	FUNDAÇÕES	R\$ 11.170,23	10,00 % R\$ 1.117,03	30,00 % R\$ 3.351,07	60,00 % R\$ 6.702,13	100,00 % R\$ 11.170,23
5	ALVENARIAS	R\$ 32.458,00	10,00 % R\$ 3.245,80	30,00 % R\$ 9.737,40	60,00 % R\$ 19.474,80	100,00 % R\$ 32.458,00
6	ESTRUTURA	R\$ 9.399,76	10,00 % R\$ 939,97	30,00 % R\$ 2.819,92	60,00 % R\$ 5.639,87	100,00 % R\$ 9.399,76
7	INSTALAÇÕES ELÉTRICAS	R\$ 30.464,85	10,00 % R\$ 3.046,49	30,00 % R\$ 9.139,46	60,00 % R\$ 18.278,90	100,00 % R\$ 30.464,85
	INSTALAÇÕES HIDROSSANITÁRIAS	R\$ 13.132,16	10,00 % R\$ 1.313,22	30,00 % R\$ 3.939,65	60,00 % R\$ 7.879,29	100,00 % R\$ 13.132,16
9	REVESTIMENTOS	R\$ 186.403,21	8,84 % R\$ 16.469,62	33,35 % R\$ 62.160,37	57,81 % R\$ 107.773,22	100,00 % R\$ 186.403,21
10	PISOS	R\$ 88.201,50	8,46 % R\$ 7.477,19	34,57 % R\$ 30.489,33	56,95 % R\$ 50.234,98	100,00 % R\$ 88.201,50
11	ESQUADRIAS	R\$ 62.449,67	6,92 % R\$ 4.322,80	31,25 % R\$ 19.517,23	61,83 % R\$ 38.609,64	100,00 % R\$ 62.449,67
12	CLIMATIZAÇÃO	R\$ 35.560,72	10,00 % R\$ 3.556,07	30,00 % R\$ 10.668,22	60,00 % R\$ 21.336,43	100,00 % R\$ 35.560,72
13	PINTURA	R\$ 15.008,19	7,51 % R\$ 1.126,49	37,46 % R\$ 5.625,43	55,01 % R\$ 8.256,27	100,00 % R\$ 15.008,19
14	LOUÇAS E METAIS	R\$ 13.620,98	8,66 % R\$ 1.180,16	34,01 % R\$ 4.632,09	57,33 % R\$ 7.808,73	100,00 % R\$ 13.620,98
15	FORROS	R\$ 15.427,45	10,00 % R\$ 1.542,75	30,00 % R\$ 4.628,24	60,00 % R\$ 9.256,46	100,00 % R\$ 15.427,45
16	DEMOLIÇÃO DE COBERTURA C/TELHAS CERÂMICAS	R\$ 4.532,73			100,00 % R\$ 4.532,73	100,00 % R\$ 4.532,73
17	DEMOLIÇÃO DE ESTRUTURA DE MADEIRA P/TELHADOS	R\$ 10.118,15			100,00 % R\$ 10.118,15	100,00 % R\$ 10.118,15
18	MADEIRAMENTO P/ TELHA CERÂMICA - (RIPA, CAIBRO, LINHA)	R\$ 60.688,10			100,00 % R\$ 60.688,10	100,00 % R\$ 60.688,10
19	RETELHAMENTO C/ TELHA CERÂMICA COM 50% NOVA	R\$ 20.811,48			100,00 % R\$ 20.811,48	100,00 % R\$ 20.811,48
20	TELHA CERÂMICA	R\$ 13.921,38			100,00 % R\$ 13.921,38	100,00 % R\$ 13.921,38
21	CUMEEIRA TELHA CERÂMICA, EMBOÇADA	R\$ 781,40			100,00 % R\$ 781,40	100,00 % R\$ 781,40
22	BEIRA E BICA EM TELHA COLONIAL	R\$ 726,88			100,00 % R\$ 726,88	100,00 % R\$ 726,88
23	PAVIMENTAÇÃO	R\$ 3.555,84			100,00 % R\$ 3.555,84	100,00 % R\$ 3.555,84
24	Benefícios e Despesas Indiretas (BDI)	R\$ 169.060,37	7,95 % R\$ 13.432,11	26,44 % R\$ 44.707,81	65,61 % R\$ 110.920,45	100,00 % R\$ 169.060,37
		R\$ 821.299,32	R\$ 65.255,64	R\$ 217.189,68	R\$ 538.854,00	R\$ 821.299,32
			R\$ 65.255,64	R\$ 282.445,32	R\$ 821.299,32	

Diego de Brito Diniz
 Engenheiro Civil
 CREA 51998-D
 CEP 00000-000

Página: 2

COMPOSIÇÃO DO BDI

	OBRA:	OBRA DE MANUTENÇÃO PREVENTIVA E CORRETIVA DO CEI SANTA CECILIA DO MUNICÍPIO DE PARAMOTI	DATA: 19/11/2024	BDI: 25,92%
	LOCAL:	MUNICÍPIO DE PARAMOTI-CE	FONTI:	VERSÃO:
	CLIENTE:	PREFEITURA MUNICIPAL DE PARAMOTI-CE	SEINFRA:	029.1 COM DESONERAÇÃO



COD	DESCRIÇÃO	%
	Benefício	
S + G	Garantia/seguros	0,80%
L	Lucro	6,16%
	TOTAL	6,96%

	Despesas Indiretas	
AC	Administração central	3,00%
DF	Despesas financeiras	0,59%
R	Riscos	0,97%
	TOTAL	4,56%

I	Impostos	
	COFINS	3,00%
	ISS	3,00%
	PIS	0,65%
	CPRB	4,50%
	TOTAL	11,15%

BDI = 25,92%

$$\frac{(1 + AC + S + R + G) \times (1 + DF) \times (1 + L)}{(1 - I)} - 1$$

 Diego de Brito
 Engenharia Civil
 CREA 31998-D/CE
 RFP - 001246362-1

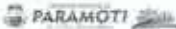

TABELA DE ENCARGOS SOCIAIS

	OBRA: OBRA DE MANUTENÇÃO PREVENTIVA E CORRETIVA DO CEI SANTA CECILIA DO MUNICÍPIO DE PARAMOTI	DATA: 19/07/2024	BDI: 25,92%
LOCAL:	MUNICÍPIO DE PARAMOTI-CE	FONTE:	MES:
CLIENTE:	PREFEITURA MUNICIPAL DE PARAMOTI-CE	SEINFRA 020 / 0000 DESONERAÇÃO	47,48%



COD	DESCRIÇÃO	HORISTA %	MENSALISTA %
A	GRUPO A		
A1	INSS	0,00%	0,00%
A2	SESI	1,50%	1,50%
A3	SENAI	1,00%	1,00%
A4	INCRA	0,20%	0,20%
A5	SEBRAE	0,60%	0,60%
A6	Salário Educação	2,50%	2,50%
A7	Seguro Contra Acidentes de Trabalho	3,00%	3,00%
A8	FGTS	8,00%	8,00%
A9	SECONCI	0,00%	0,00%
	TOTAL	16,80%	16,80%
B	GRUPO B		
B1	Repouso Semanal Remunerado	17,85%	0,00%
B2	Feriados	3,71%	0,00%
B3	Auxílio - Enfermidade	0,87%	0,66%
B4	13º Salário	11,03%	8,33%
B5	Licença Paternidade	0,07%	0,05%
B6	Faltas Justificadas	0,74%	0,56%
B7	Dias de Chuvas	1,59%	0,00%
B8	Auxílio Acidente de Trabalho	0,11%	0,08%
B9	Férias Gozadas	12,35%	9,33%
B10	Salário Maternidade	0,04%	0,03%
	TOTAL	48,36%	19,04%
C	GRUPO C		
C1	Aviso Prévio Indenizado	5,52%	4,17%
C2	Aviso Prévio Trabalhado	0,13%	0,10%
C3	Férias Indenizadas	1,72%	1,30%
C4	Depósito Rescisão Sem Justa Causa	2,87%	2,17%
C5	Indenização Adicional	0,46%	0,35%
	TOTAL	10,70%	8,09%
D	GRUPO D		
D1	Reincidência de Grupo A sobre Grupo B	8,12%	3,20%
D2	Reincidência de Grupo A sobre Aviso Prévio Trabalhado e Reincidência do FGTS sobre Aviso Prévio Indenizado	0,46%	0,35%
	TOTAL	8,58%	3,55%

A + B + C + D = 84,44% 47,48%

Diego
Engenheiro Civil
RPM 51998-D / CE

Diego de Brito
Engenheiro Civil
CREA 51998-D / CE

Handwritten scribble in the top left corner.



ARQUITECTURA	
LEVANTAMIENTO DEL SANTA CECILIA	
PREFECTURA MUNICIPAL DE PARARA	
PROYECTO MUNICIPAL DE PARARA	
FECHA: _____	
DISEÑADO: _____	
DIBUJADO: _____	
Escala: _____	
Hoja: A-1	
Total: 12/12	

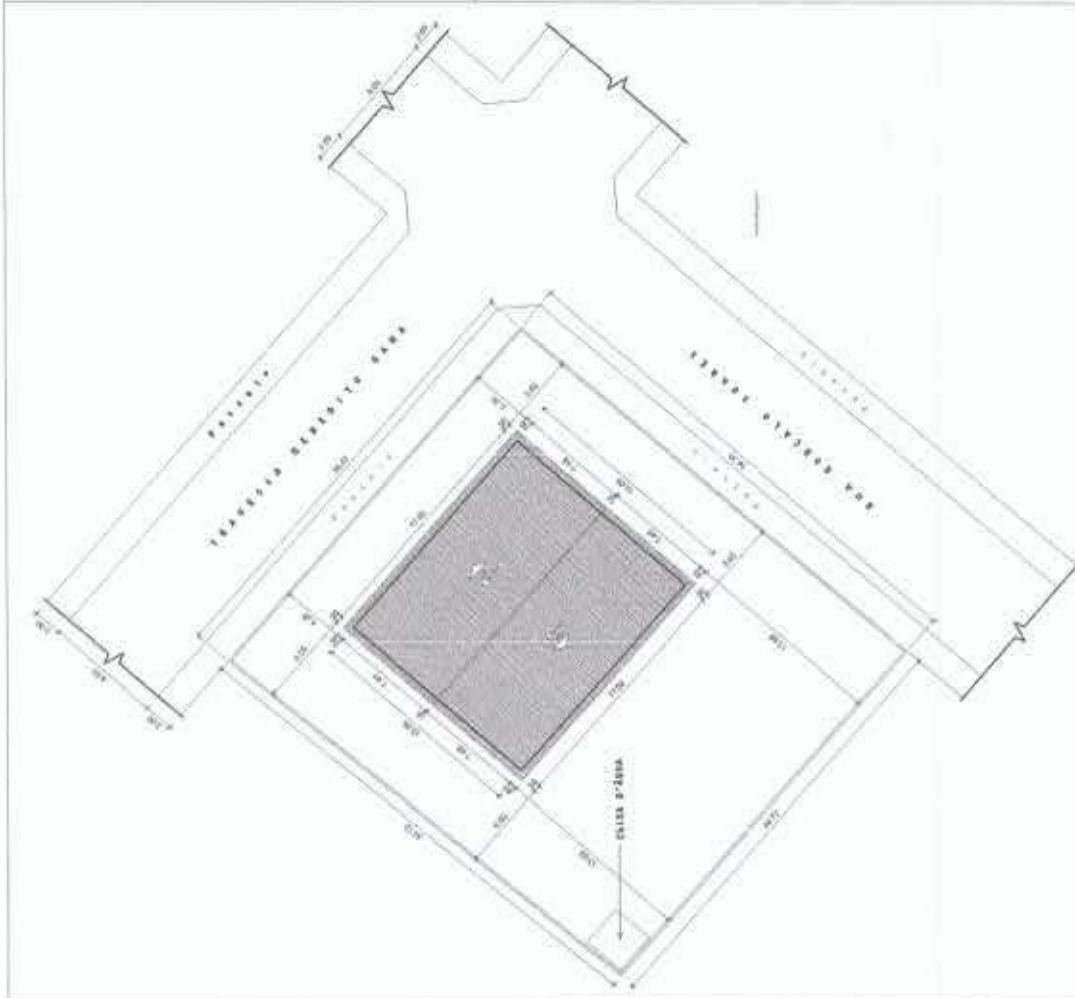

Diego
 Diego de Rojas
 Ingeniero Civil
 UPEL - PUNO
 UPEL - PUNO

Handwritten scribble

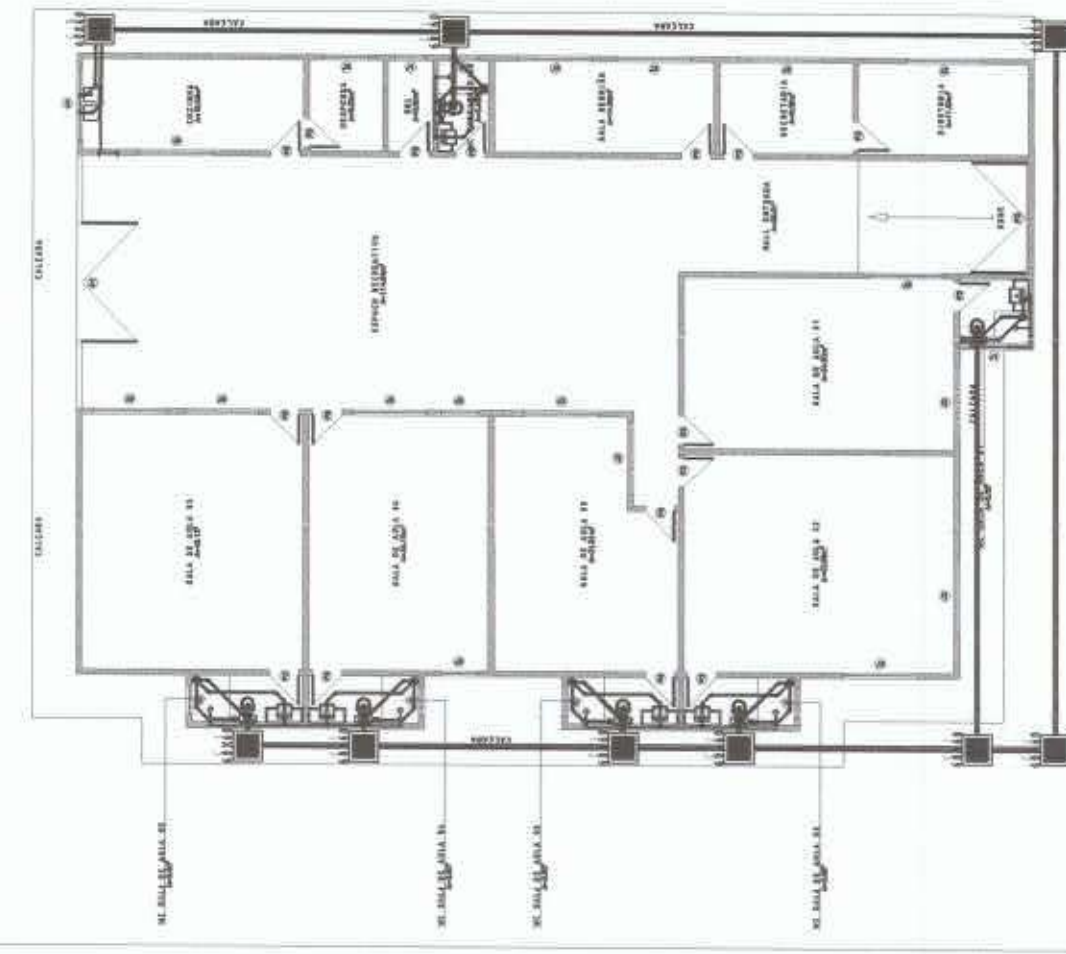
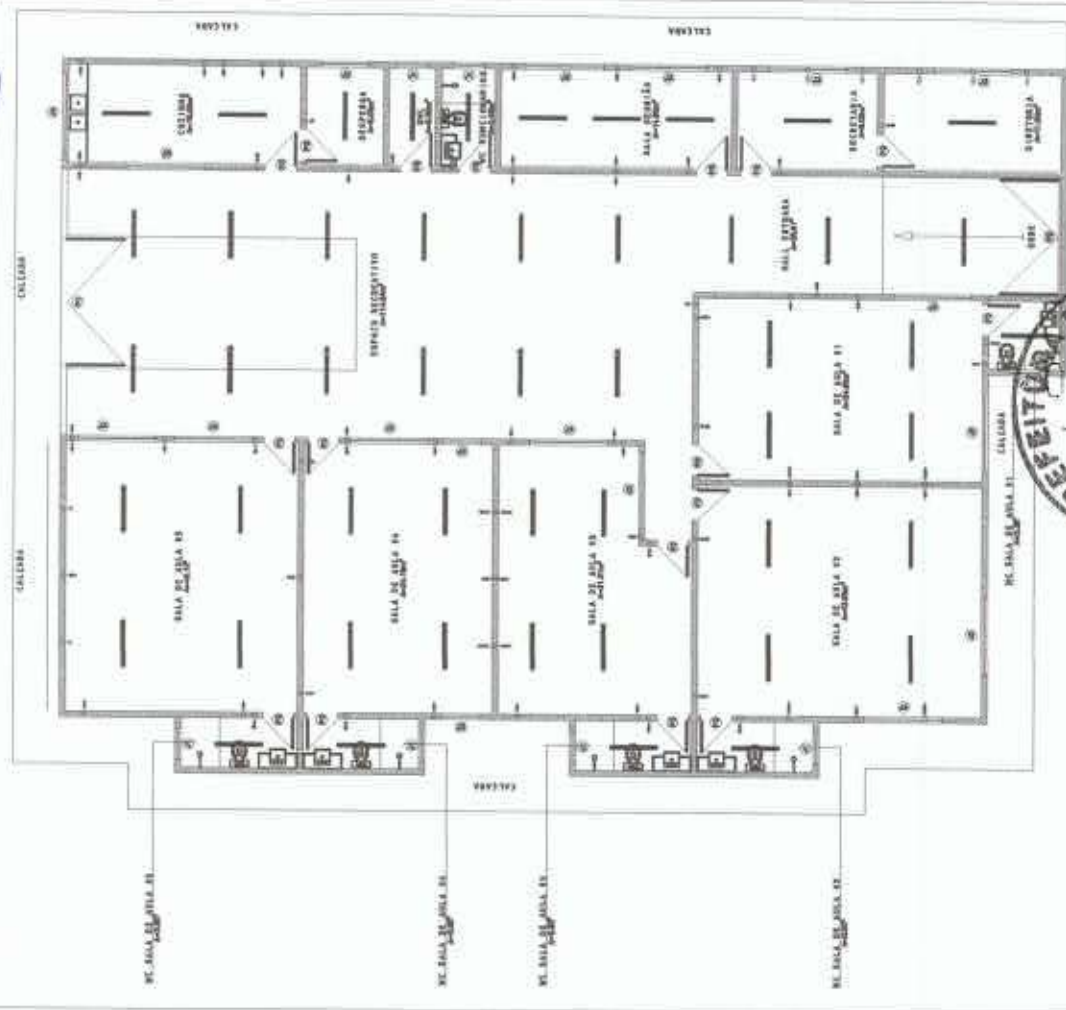

PREFEITURA MUNICIPAL DE RAMOVAL

SECRETARIA MUNICIPAL DE EDUCAÇÃO

LEVANTAMENTO DE PLANOS ESCOLARES

PROVA DE LICITAÇÃO Nº 001/2013
EMPRESA: **PARAMÓTI**

PLANO: **PLANO DE ALUGA**

PROVA DE LICITAÇÃO Nº 001/2013
EMPRESA: **PARAMÓTI**

A-1



Handwritten notes:
 Projeto de: *Arquiteto*
 Engenheiro: *Arquiteto*
 CREA: *Arquiteto*

PONTAS HIDRODINÂMICAS



PREFEITURA MUNICIPAL DE SANTA DEGRASSA SECRETARIA MUNICIPAL DE PLANEJAMENTO E GESTÃO SECRETARIA MUNICIPAL DE FINANÇAS	
PLANTA BAIXA Projeto de Edifício	A-1 <small>PROJ. ARQ.</small>

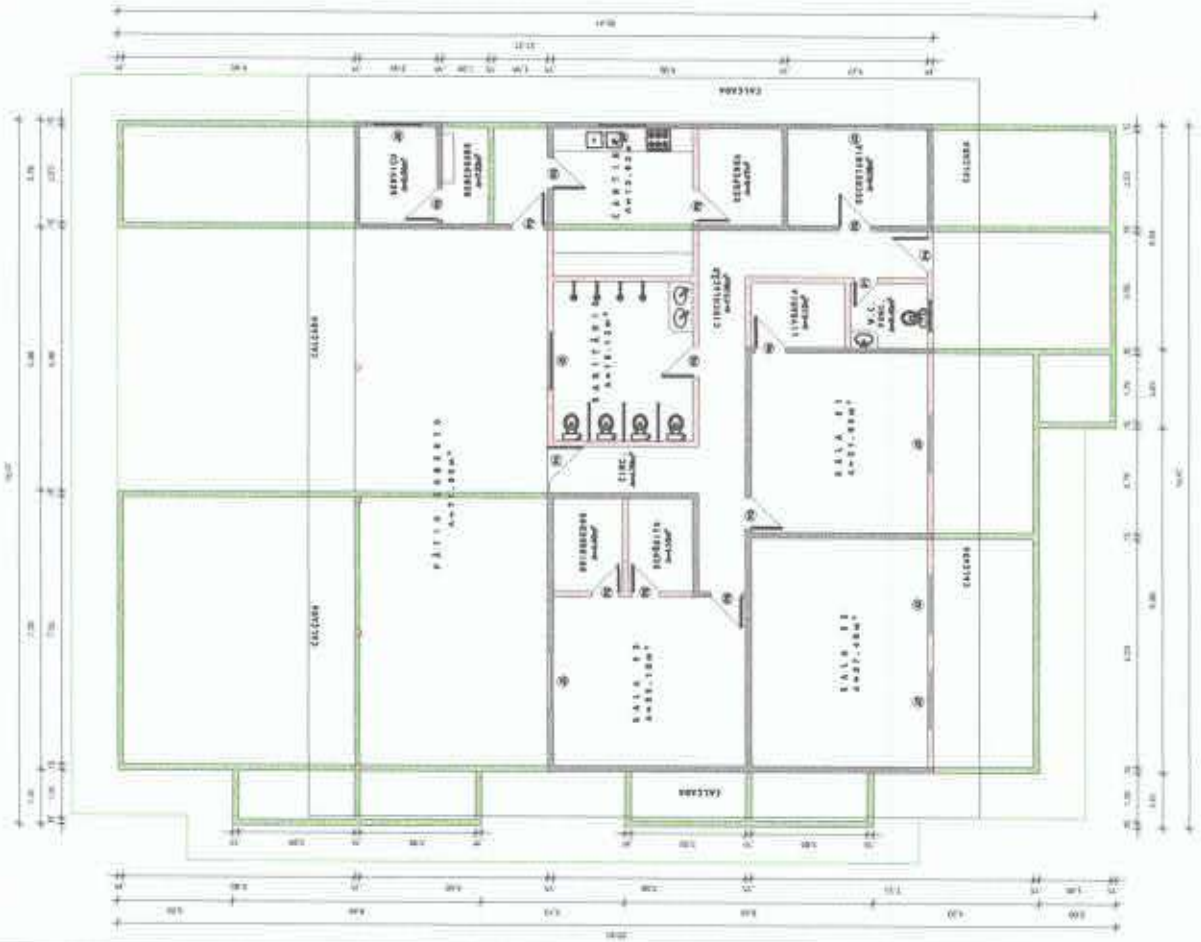
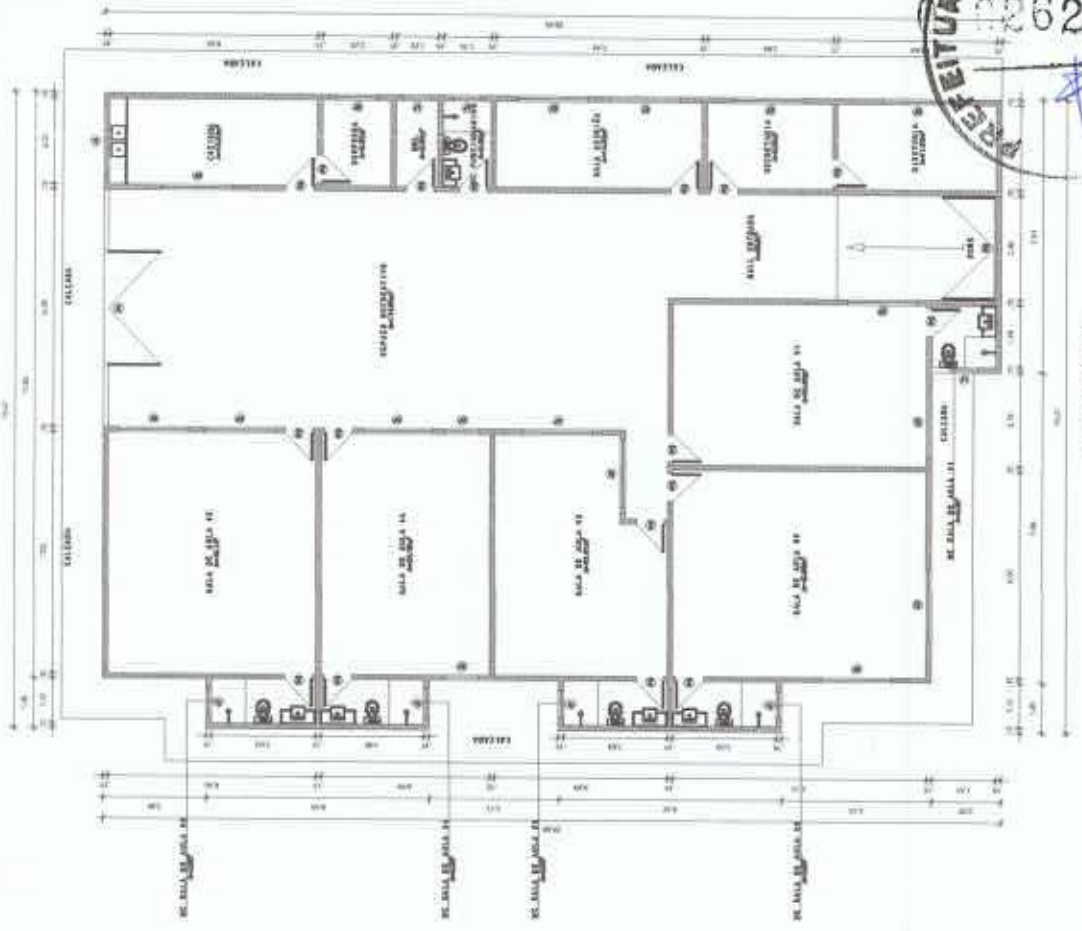

Diego...
Engenheiro Civil
CREA 30661/D - CE
RPM - 57.100.000-24

CONSTRUIR DESIGN

(Handwritten scribble)

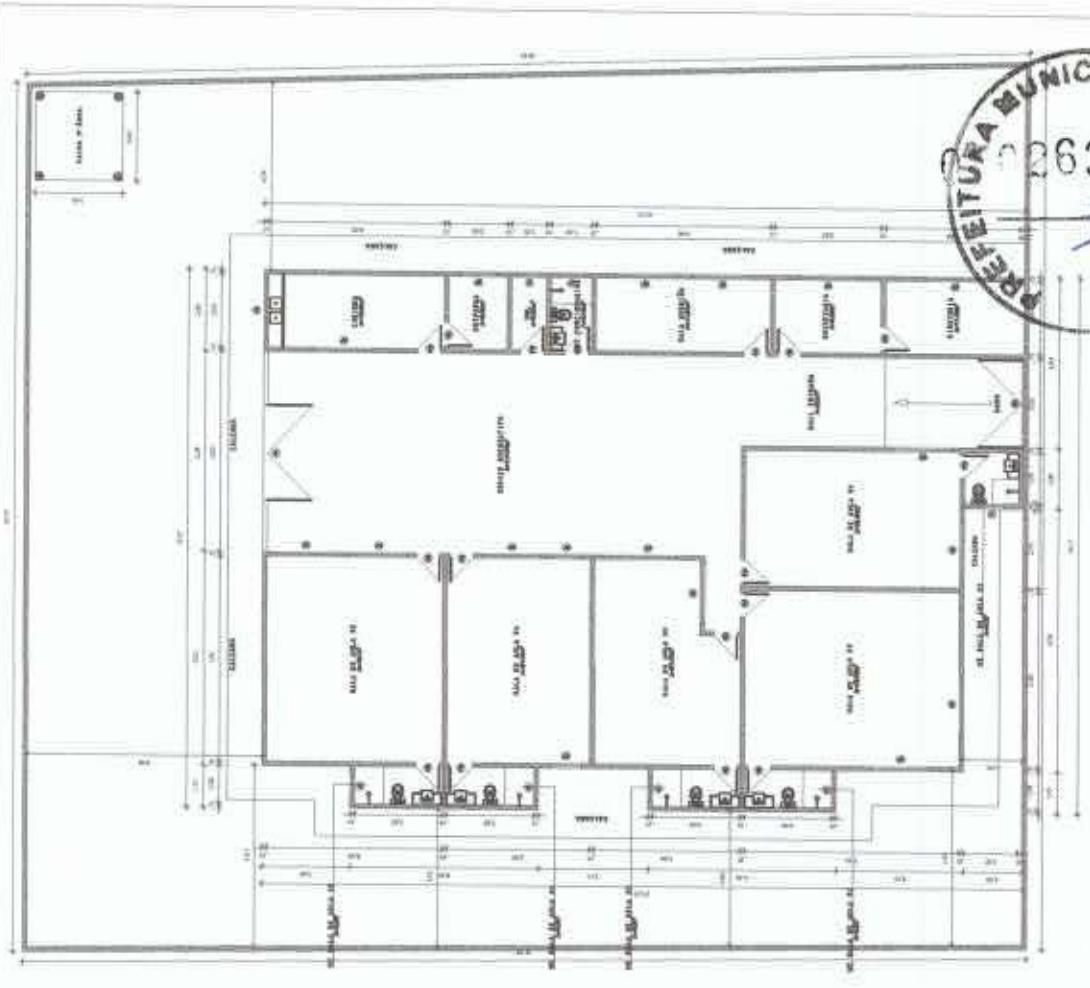

PLANTA BAIXA - PRETENDIDA



PREFEITURA MUNICIPAL DE PARAMOTI LEVANTAMENTO DE SOUZA TAVARA LEVANTAMENTO DE SOUZA TAVARA PREFEITURA MUNICIPAL DE PARAMOTI	
PLANTA BAIXA Projeto em Arquivo Arquivo em Arquivo	
Nº LANCE Nº de Inscrição Nº de Edital	A-1 N/A



(Handwritten mark)

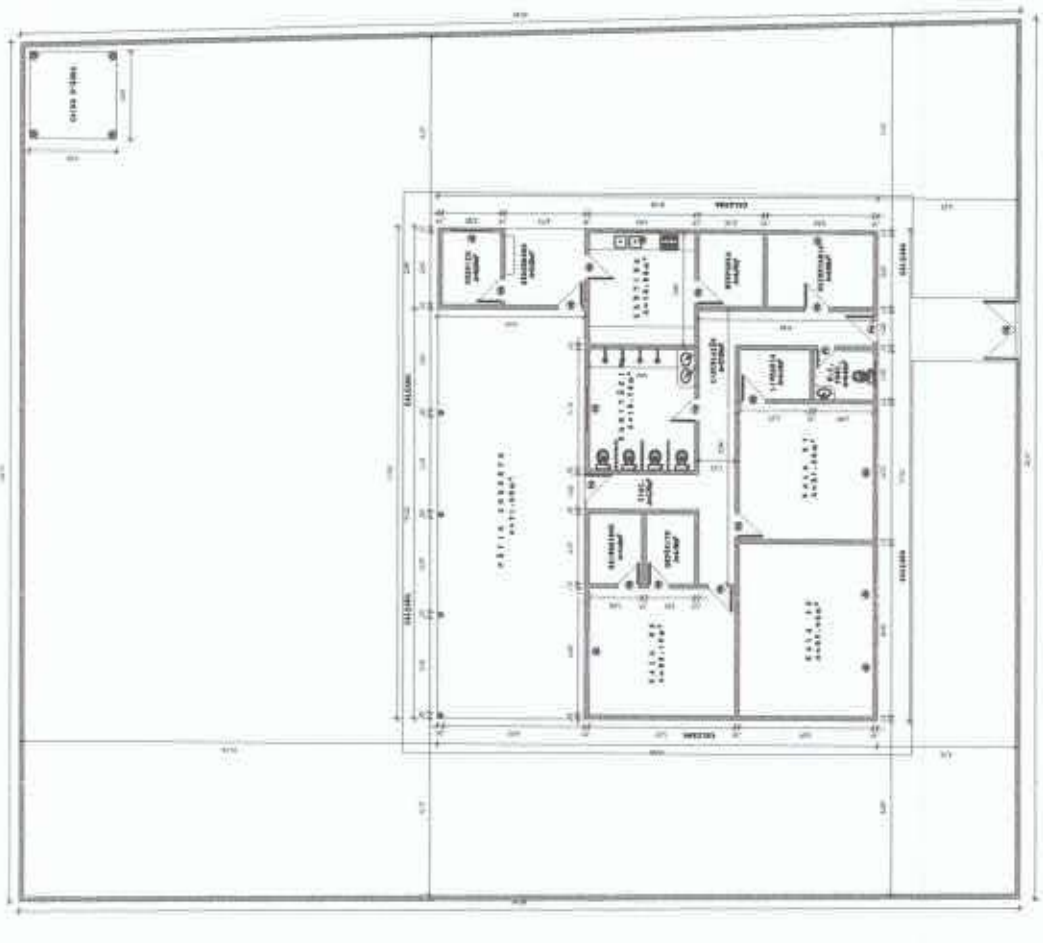

PLANTA BAIXA SITUACAO

(Handwritten signature)
 Daniel de Souza
 Engenheiro Civil
 D 15008/2017
 Engenharia Civil
 CREA - RJ 00001071
 RPN - 00011000204

PLANTA BAIXA SITUACAO



Anotação de Responsabilidade Técnica - ART
Lei nº 6.496, de 7 de dezembro de 1977

CREA-CE

ART OBRA/SERVIÇO

Nº CF 0241553378

Conselho Regional de Engenharia e Agronomia do Ceará



1. Responsável Técnico

DIEGO DE BRITO OLIVEIRA

Título profissional: **ENGENHEIRO CIVIL, ENGENHEIRO DE SEGURANÇA DO TRABALHO**

RNP: 0612463621

Registro: 51998CE

Empresa contratada: **DIEGO DE BRITO OLIVEIRA - ME**

Registro: 0010416030-CE

2. Dados do Contrato

Contratante: **PREFEITURA MUNICIPAL DE PARAMOTI**

CPF/CNPJ: 07.711.963/0001-42

RUA SANTA ANA

Nº: 64

Complemento:

Bairro: **CENTRO**

Cidade: **PARAMOTI**

UF: **CE**

CEP: 62736000

Contrato: **Não especificado**

Celebrado em:

Valor: **R\$ 4.000,00**

Tipo de contratante: **Pessoa Jurídica de Direito Público**

Ação Institucional: **NENHUMA - NÃO OPTANTE**

3. Dados da Obra/Serviço

RUA SANTA ANA

Nº: 64

Complemento:

Bairro: **CENTRO**

Cidade: **PARAMOTI**

UF: **CE**

CEP: 62736000

Data de Início: **01/12/2023**

Previsão de término: **31/12/2024**

Coordenadas Geográficas: **-4.099777, -39.236369**

Finalidade: **Escolar**

Código: **Não Especificado**

Proprietário: **PREFEITURA MUNICIPAL DE PARAMOTI**

CPF/CNPJ: 07.711.963/0001-42

4. Atividade Técnica

18 - Fiscalização

Quantidade

Unidade

19 - Condução de equipe de reforma > CONSTRUÇÃO CIVIL > EDIFICAÇÕES > DE REFORMA DE EDIFICAÇÃO > #1.1.2.4 - EM MATERIAIS MISTOS

1,00

un

14 - Elaboração

Quantidade

Unidade

80 - Projeto > CONSTRUÇÃO CIVIL > EDIFICAÇÕES > DE REFORMA DE EDIFICAÇÃO > #1.1.2.4 - EM MATERIAIS MISTOS

1,00

un

35 - Elaboração de orçamento > CONSTRUÇÃO CIVIL > EDIFICAÇÕES > DE REFORMA DE EDIFICAÇÃO > #1.1.2.4 - EM MATERIAIS MISTOS

1,00

un

Após a conclusão das atividades técnicas o profissional deve proceder a baixa desta ART

5. Observações

ART DE PROJETO, ORÇAMENTO, FISCALIZAÇÃO, GEOREFERENCIAMENTO, ACESSIBILIDADE REFERENTE A OBRA DE MANUTENÇÃO PREVENTIVA E CORRETIVA DO CEI SANTA CECILIA DO MUNICÍPIO DE PARAMOTI

6. Declarações

Declaro que estou cumprindo as regras de acessibilidade previstas nas normas técnicas da ABNT, na legislação específica e no decreto nº 5296/2004.

7. Entidade de Classe

NENHUMA - NÃO OPTANTE

DIEGO DE

BRITO OLIVEIRA

Assinado de forma digital por
DIEGO DE BRITO OLIVEIRA
Data: 2024.12.12 12:13:37
-03'07'

DIEGO DE BRITO OLIVEIRA - CPF: 022.359.903-47

8. Assinaturas

Declaro serem verdadeiras as informações acima

Local

data

PREFEITURA MUNICIPAL DE PARAMOTI - CNPJ: 07.711.963/0001-42

9. Informações

* A ART é válida somente quando quitada, mediante apresentação do comprovante do pagamento ou conferência no site do Crea.

10. Valor

Valor da ART: **R\$ 99,64**

Registrada em: **11/12/2024**

Valor pago: **R\$ 99,64**

Nosso Número: **8217525017**

A autenticidade desta ART pode ser verificada em: <https://crea-ce.sitac.com.br/publico/>, com a chave: 6B668

Impresso em: 12/12/2024 às 12:19:33 por: ip: 131.186.110.179

www.crea-ce.org.br

faleconosco@crea-ce.org.br

Tel: (85) 3453-5800

Fax: (85) 3453-5804

CREA-CE
Conselho Regional de Engenharia e Agronomia do Ceará



[Handwritten signature]